Click to prove you're human

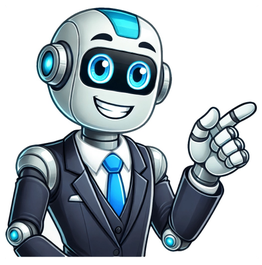

# Adjetivo y pronombre

Las CATEGORÍAS GRAMATICALES son los 9 tipos de palabras que hay: sustantivo, pronombre, determinante, adjetivo, verbo, adverbio, preposición, conjunción e interjección. Se dividen en palabras variables e invariables. Las estudiamos con ejemplos. Categoría gramatical Nos dice la Real Academia Española: «Categoría gramatical. Cada una de las clases de palabras establecidas en función de sus propiedades gramaticales. Las categorías fundamentales son el artículo, el sustantivo, el adjetivo, el pronombre, el verbo, el adverbio, la preposición, la conjunción y la interjección». Más sobre LA PALABRA y las clases de palabra Palabras variables e invariables Los 9 tipos de categorías gramaticales se dividen en dos grupos: palabras variables e invariables LAS CATEGORÍAS GRAMATICALES VARIABLES Son las que admiten morfemas flexivos: EL SUSTANTIVO EL PRONOMBRE EL DETERMINANTE EL ADJETIVO EL VERBO LAS CATEGORÍAS GRAMATICALES INVARIABLES Son las que no admiten morfemas flexivos: EL ADVERBIO LA PREPOSICIÓN LA CONJUNCIÓN LA INTERJECCIÓN Puedes ampliar en LA MORFOLOGÍA. Lexemas y morfemas EL SUSTANTIVO O NOMBRE Es una clase de palabra variable que nombra todas las cosas que existen: personas, cosas, animales, cualidades, ideas… El sustantivo tiene género y número. El lápiz / la mesa – Los papeles / las libretas Tipos de sustantivos según su significado Comunes (país, mesa, persona)-propios (España, Rosa, Atlántico) Concretos (libro, lápiz, poema)-abstractos (belleza, mentira, codicia) Contables (árbol, bolígrafo, dedo)-no contables (lluvia, salud, amor) Individuales (plato, silla, abeja)-colectivos (vajilla, fruta, flota) Todo sobre EL SUSTANTIVO EL PRONOMBRE Los pronombres son palabras variables que aparecen en lugar de un sustantivo y pueden desempeñar sus mismas funciones. Rosa ha llegado –ELLA ha llegado He comprado unas flores a TI – TE LAS he comprado Admite género, número y persona. Tipos de pronombres Personales. Yo, tú, él, nosotros, mi, se, nos… Ellos me preguntaron mi nombre Posesivos. Mío, tuyo, suyo… Este es mi coche, ¿dónde está el tuyo? Relativos. Que, quien, el cual… Ese es el enfermo de quien te hablé ayer Demostrativos. Esto, eso, aquello, este… ¿Es esto lo que quieres? Indefinidos. Alguien, algo, nada… ¿Alguien me ha llamado por teléfono? Numerales. Uno, dos, tres, primer… El primero en llegar tiene un premio Interrogativos y exclamativos. Qué, cuánto, quién… ¿Cuánto te ha costado el regalo? Amplía en LOS PRONOMBRES y PRONOMBRES Y ADJETIVOS INDEFINIDOS LOS DETERMINANTES Son palabras variables que acompañan al sustantivo para precisar su significado o para presentarlo. Tipos de determinantes Artículos. El, la, los… Los alumnos estaban en silencio Demostrativos. Este, esta, aquel… Aquella mañana brillaba el sol Posesivos. Mi, tu, nuestra… He venido en mi coche nuevo Indefinidos. Algún, ningún, cualquier… ¿Vendrás a visitarme algún día? Numerales. Uno, dos, primer… Quedé en segundo lugar en la carrera Interrogativos y exclamativos. Qué, cuánto… ¡Cuánto tiempo sin verte! Todo sobre LOS DETERMINANTES Amplía en PRONOMBRES Y ADJETIVOS INDEFINIDOS EL ADJETIVO Es una palabra variable que expresa una cualidad del sustantivo al que se refiere. Tiene género, número y un morfema especial llamado “grado”. El grado del adjetivo Cuando un adjetivo expresa una cualidad, puede hacerlo con más o menos intensidad; eso es el grado. Hay tres grados: –POSITIVO. Expresa la cualidad sin ninguna intensidad. Rosa es guapa –COMPARATIVO. Compara una cualidad con la de otro ser. Puede ser: De superioridad. Rosa es más guapa que María De igualdad. Rosa es tan guapa como María De inferioridad. Rosa es menos guapa que María –SUPERLATIVO. Expresa la cualidad en su grado máximo. Rosa es la más guapa de la clase / Rosa es guapísima Tipos de adjetivo según el significado que aporta al sustantivo Delimita el significado del sustantivo y suele aparecer pospuesto. El cielo azul / La película aburrida Designa una cualidad inherente en el sustantivo; es decir, es innecesario. Suele ir antepuesto. La blanca nieve / La clara luz EL VERBO La palabra que expresa una acción en proceso o un estado. El verbo es el núcleo del predicado y debe concordar con el sujeto. Morfológicamente, los verbos tienen: RAÍZ. Aporta el significado básico del verbo. DESINENCIA. Aporta el significado gramatical: tiempo (presente, pasado, futuro), modo (indicativo, subjuntivo, imperativo), aspecto (perfecto o imperfecto), persona y número. Por ejemplo: COMPR (raíz)-ABA (desinencia: indicativo, pretérito imperfecto, 3ª persona singular) La función de verbo puede ser desempeñada por una perífrasis verbal. Más sobre el verbo EL ADVERBIO Palabras que expresan una circunstancia de diverso tipo: lugar (cerca, lejos, aquí), tiempo (ayer, jamás, siempre), modo (bien, mal, así), duda (quizá, tal vez)… Amplía en LOS ADVERBIOS y 64 EJEMPLOS DE ADVERBIOS Son palabras invariables. Algunos pueden recibir morfemas derivativos (cerquita, poquito) y de grado (requetebien, supermal). Sintácticamente, funcionan como complemento circunstancial (CC). Amplía en LA ORACIÓN. Los sintagmas Las locuciones adverbiales son grupos de palabras que desempeñan la misma función que un adverbio. Por ejemplo: de repente, a menudo, en absoluto… LAS PREPOSICIONES Son palabras que sirven para relacionar otras palabras dentro de una oración. Son invariables. Las preposiciones son: A, ante, bajo, cabe, con, contra, de, desde, durante, en, entre, hacia, hasta, mediante, para, por, según, sin, so, sobre, tras, versus y vía. Amplía en LAS PREPOSICIONES. Lista, usos y ejemplos Forman el sintagma preposicional (SPrep). El lápiz está sobre la mesa / Mañana estaré trabajando hasta las nueve Amplía en LA ORACIÓN. Los sintagmas Hay algunas expresiones formadas por dos o más palabras con el mismo valor que una preposición; son las locuciones preposicionales. Por ejemplo: acerca de, gracias a, a través de, respecto a, en torna a… LAS CONJUNCIONES Palabras que relacionan palabras u oraciones entre sí. Son palabras invariables. Desempeñan la función de NEXO. Clases de conjunciones Copulativas: y, e, ni… Rosa y María ha encontrado trabajo muy pronto Disyuntivas: o, u… ¿Prefieres comer en un japonés o en un italiano? Adversativas: pero, mas, sino… Elegí la respuesta tres pero no estaba segura totalmente Temporales: cuando, antes, mientras… Mientras tú estudias, yo leeré el periódico Concesivas: aunque… Aunque esté lloviendo, saldré a pasear Causales: porque, por, como, pues…No aprobé porque no había estudiado bastante Condicionales: si… Saldría de vacaciones si tuviera dinero Comparativas: tan, tanto, que, como… Me gusta la fruta tanto como la verdura Consecutivas: así que, por tanto, que, luego… Has acabado los deberes, por tanto puedes jugar un rato Finales: para… He comprado un diccionario para ir a clase de español Una locución conjuntiva es un grupo de palabras que equivalen a una conjunción: con tal que, hasta el punto de que, a fin de que… Amplía en LAS CONJUNCIONES. Clases y ejemplos LAS INTERJECCIONES Una interjección es una palabra o expresión que se pronuncia en tono exclamativo y expresa un estado de ánimo o quiere captar la atención del oyente. No forma parte de la oración y se separa de ella por pausas y por una entonación diferente. Es invariable y se escribe entre signos de admiración. Por ejemplo: ¡ay!, ¡eh!, ¡alto!, ¡zas!, ¡viva!, ¡hola!, ¡bravo!, ¡Dios mío!… Más en LA INTERJECCIÓN. Definición, clases y ejemplos Las ORACIONES CAUSALES son las oraciones subordinadas que usan los nexos PORQUE, COMO, PUESTO QUE, YA QUE, POR, A CAUSA DE… Expresan la causa o el origen de algo. ¿Con… Las ORACIONES CONSECUTIVAS son las oraciones subordinadas que usan como nexos POR LO TANTO, DE AHÍ QUE, ENTONCES, DE MODO QUE… Expresan la consecuencia de un hecho anterior y la… ¿Qué son las hipercorrecciones? Las hipercorrecciones o ultracorrecciones son fruto de nuestro esfuerzo, de un «hiperesfuerzo» por hablar bien. Vemos ahora los tipos de hipercorrecciones, ejemplos y las causas que… Los POSESIVOS indican posesión, pertenencia: mi familia, tu profesor, su libro… Pueden ser adjetivos (o determinantes) y pronombres. Si van delante de un sustantivo son ADJETIVOS; si van independientes, son PRONOMBRES (ya que realizan la función de un nombre o sustantivo). Primero vamos a ver unos ejemplos de ambos; después estudiaremos los dos grupos y veremos más ejemplos; finalmente vamos a hacer TRES EJERCICIOS para practicar LOS ADJETIVOS Y PRONOMBRES POSESIVOS. Recuerda que tienes las respuestas abajo EMPEZAMOS CON 10 EJEMPLOS DE POSESIVOS Esta es mi casa; vivo con mi familia. Nuestro perro se llama Tico. ¿De qué color es tu coche? Su hermana trabaja en una clínica. ¿Vuestro padre viaja mucho? El nuestro va cada semana a París. No encuentro mis llaves. El profesor respondió a todas nuestras preguntas. Su clase es la número 7; la mía la número 3. ¿ADJETIVOS O PRONOMBRES? En los ejemplos de arriba: Adjetivos posesivos: mi familia, nuestro perro, tu coche, su hermana, vuestro padre, mis llaves, nuestras preguntas, su clase. Pronombres posesivos: el mío, el nuestro, la mía. → Más ejercicios con pronombres ADJETIVOS POSESIVOS MI / TU / SU / NUESTRO, -A / VUESTRO, -A / SU — MIS / TUS / SUS / NUESTROS, -AS / VUESTROS, -AS / SUS Yo tengo una casa. Mi casa es grande. Tú tienes un libro. Tu libro es interesante. Luis tiene un teléfono. Su teléfono es caro. Nosotros tenemos dos coches. Nuestros coches son blancos. Nosotros tenemos una pregunta. Nuestra pregunta es difícil. Vosotros tenéis muchos amigos simpáticos. Vuestros amigos son simpáticos. Alberto y María tienen una casa. Su casa es bonita. EJERCICIOS 1. EJERCICIO CON ADJETIVOS POSESIVOS Yo tengo un coche blanco. Mi coche es blanco. Tú tienes teléfonos nuevos. ..........teléfonos son nuevos. Alfonso tiene amigos ricos. ..........amigos son ricos. Tengo ideas buenas. ..........ideas son buenas. Julia y Ana tienen un amigo italiano. ..........amigo es italiano. Vosotros tenéis una casa bonita. ..........casa es bonita. Luis y yo tenemos un hijo pequeño. ..........hijo es pequeño. Marta tiene un perro grande. .........perro es grande. Rosa y tú tenéis dos hermanos. .........hermanos viven en París. Mi marido y yo cultivamos rosas. .........rosas son las más bonitas del pueblo. PRONOMBRES POSESIVOS mío, -a, os, -astuyo, -a, -os, -assuyo, -a, -os, -asnuestro, -a, -os, -asvuestro, -a, -os, -assuyo, -a, -os, -as 2. EJERCICIO CON PRONOMBRES POSESIVOS ¿Este libro es de Juan? – Sí, es (el) suyo ¿Es este coche de nosotros? – Sí, .......... ¿Son estas cartas para mí? – Sí, ......... ¿Es esta casa de Ana y Luis? – Sí, ......... ¿Esta silla es para ti? – Sí, .......... ¿Son estas maletas de Pedro y Jorge? – Sí, ........... ¿Esta tarjeta es de vosotros? – Sí, ......... ¿Es este apartamento de Luisa y Ana? – Sí, .......... ¿Son estos periódicos de Carmen? – Sí, .......... ¿Esta casa es la de Isabel? -Sí, .......... Recuerda: Puedes usar MÍO/EL MÍO, TUYO/EL TUYO, SUYO/EL SUYO, NUESTROS/LOS NUESTROS... 3. EJERCICIO CON PRONOMBRES Y ADJETIVOS POSESIVOS Este libro es (el) NUESTRO (de nosotros). Es NUESTRO libro. Estos ordenadores son................ (de ti). Son................ ordenadores. El armario es................ (de ella). Es................. armario. El bocadillo es................ (de ellos). Es................ bocadillo. La nevera es................. (de nosotros). Es................ nevera. Esta libreta es................. (de vosotros). Es................ libreta. Esta silla es................. (de ellas). Es................. silla. Estas naranjas son................ (de nosotros). Son................ naranjas. Esta cocina es................ (de él). Es................. cocina. La camisa es................ (de ella). Es................ camisa. Más ejercicios que seguro que te interesan MATERIAL ESPECIAL PARA PROFESORES Y ESTUDIANTES ELE Respuestas Adjetivos posesivos 2.Tus. 3. Sus. 4. Mis. 5. Su. 6. Vuestra. 7. Nuestro. 8. Su. 9. Vuestros. 10. Nuestras Pronombres posesivos 2.Es (el) nuestro. 3. Son (las) tuyas. 4. Es (la) suya. 5. Es (la) mía. 6. Son (las) suyas. 7. Es (la) nuestra. 8. Es (el) suyo. 9. Son (los) suyos. 10. Es (la) suya. Pronombres y adjetivos posesivos 2.Tuyos-tus. 3. Suyo-su. 4. Suyo-su. 5. Nuestra-nuestra. 6. Vuestra-vuestra. 7. Suya-su. 8.Nuestras-nuestras. 9. Suya-su. 10. Suya-su. Relacionado Suscríbete y recibe las últimas entradas en tu correo electrónico. Cuando hablamos de los elementos que conforman la gramática de un idioma, es común que surjan dudas acerca de la diferencia entre algunas palabras. En este caso, nos centraremos en dos términos que pueden generar confusiones en el hablante: los adjetivos y los pronombres. Tanto los adjetivos como los pronombres son palabras que se utilizan para describir o hacer referencia a algo o alguien. Sin embargo, su función en la oración es diferente y, por tanto, es importante saber cómo distinguirlos. En este artículo, te explicaremos cómo diferenciar un adjetivo de un pronombre y te daremos algunos ejemplos para que puedas entenderlo de forma clara y sencilla. ¿Qué verás en este artículo? Un adjetivo es una palabra que se utiliza para describir o calificar un sustantivo o un pronombre. Su función principal es la de complementar al sustantivo, añadiendo información sobre sus características o cualidades. Por ejemplo, en la frase "La casa es grande", el adjetivo "grande" describe al sustantivo "casa", indicando que es de tamaño considerable. Otros ejemplos de adjetivos son "rojo", "bonito", "inteligente", entre otros. Es importante destacar que los adjetivos pueden variar en género y número, para concordar con el sustantivo al que acompañan. Por ejemplo, si el sustantivo es femenino, el adjetivo también debe serlo, y si es plural, el adjetivo debe concordar en pluralidad. ¿Qué es un pronombre? Un pronombre, por su parte, es una palabra que se utiliza para hacer referencia a un sustantivo, evitando su repetición en la oración. Los pronombres pueden funcionar como sujeto, objeto directo, objeto indirecto o complemento preposicional. Por ejemplo, en la frase "Él compró un coche nuevo", el pronombre "él" hace referencia al sujeto de la oración, que es una persona no identificada. Otros ejemplos de pronombres son "me", "te", "nosotros", "ellos", entre otros. Al igual que los adjetivos, los pronombres también pueden variar en género y número. Además, existen distintos tipos de pronombres, como los personales, los posesivos, los demostrativos, los relativos, los interrogativos y los indefinidos. ¿Cómo diferenciar un adjetivo de un pronombre? Aunque los adjetivos y los pronombres comparten algunas características, es posible diferenciarlos de forma clara si se presta atención a su función en la oración. El adjetivo acompaña al sustantivo y lo describe, mientras que el pronombre hace referencia a él. Por tanto, si en una oración la palabra se utiliza para describir al sustantivo, se trata de un adjetivo. Si, por el contrario, se utiliza para hacer referencia a él sin nombrarlo, se trata de un pronombre. Veamos algunos ejemplos para ilustrar esta diferencia: - Adjetivo: El vestido azul es muy bonito. - Pronombre: Me gusta ese vestido, pero prefiero aquel. En el primer ejemplo, el adjetivo "azul" describe al sustantivo "vestido". En el segundo ejemplo, el pronombre "aquel" hace referencia al vestido sin nombrarlo directamente. - Adjetivo: La película es divertida. - Pronombre: Me encanta verla una y otra vez. En el primer ejemplo, el adjetivo "divertida" describe al sustantivo "película". En el segundo ejemplo, el pronombre "la" hace referencia a la película sin nombrarla directamente. Conclusión Aunque los adjetivos y los pronombres pueden parecer similares a simple vista, su función en la oración es diferente y es importante saber diferenciarlos. Los adjetivos describen o califican al sustantivo, mientras que los pronombres hacen referencia a él sin nombrarlo directamente. Prestar atención a la función de la palabra en la oración es clave para identificar si se trata de un adjetivo o un pronombre. Preguntas frecuentes 1. ¿Los adjetivos siempre acompañan al sustantivo? Sí, los adjetivos siempre acompañan al sustantivo para describirlo o calificarlo. 2. ¿Los pronombres siempre reemplazan a un sustantivo? Sí, los pronombres se utilizan para hacer referencia a un sustantivo sin nombrarlo directamente. 3. ¿Los adjetivos y los pronombres pueden variar en género y número? Sí, tanto los adjetivos como los pronombres pueden variar en género y número para concordar con el sustantivo al que acompañan o al que hacen referencia. 4. ¿Todos los pronombres pueden funcionar como sujeto en una oración? No, algunos pronombres solo pueden funcionar como objeto directo, objeto indirecto o complemento preposicional. 5. ¿Cuántos tipos de pronombres existen? Existen seis tipos de pronombres: personales, posesivos, demostrativos, relativos, interrogativos e indefinidos. Cada uno cumple una función específica en la oración. La gramática española puede ser confusa para los estudiantes que no están familiarizados con los diferentes tipos de palabras. En este artículo, hablaremos sobre la diferencia entre el adjetivo y el pronombre en español y cómo usarlos correctamente. ¿Qué verás en este artículo? Un adjetivo es una palabra que describe un sustantivo o un pronombre. Sirve para dar más información sobre el sustantivo, como su tamaño, forma, color, sabor, textura, etc. Por ejemplo, en la frase "La casa es grande", "grande" es el adjetivo que describe el sustantivo "casa". Los adjetivos en español pueden variar en género y número para concordar con el sustantivo al que se refieren. Por ejemplo, si el sustantivo es femenino, el adjetivo también debe ser femenino. Si el sustantivo es plural, el adjetivo también debe ser plural. ¿Qué es un pronombre? Un pronombre es una palabra que reemplaza a un sustantivo en una oración. Sirve para evitar la repetición de un sustantivo y para hacer que la oración suene más natural. Por ejemplo, en la frase "El libro es muy interesante, lo leí en un día", "lo" es el pronombre que reemplaza a "el libro". Los pronombres en español también pueden variar en género y número para concordar con el sustantivo al que reemplazan. Por ejemplo, si el sustantivo es femenino, el pronombre también debe ser femenino. Si el sustantivo es plural, el pronombre también debe ser plural. ¿Cuál es la diferencia entre un adjetivo y un pronombre? La principal diferencia entre un adjetivo y un pronombre es que el adjetivo describe al sustantivo, mientras que el pronombre lo reemplaza en la oración. Por ejemplo, en la frase "El coche es rojo, pero el mío es azul", "rojo" es el adjetivo que describe al sustantivo "coche", mientras que "mío" es el pronombre que reemplaza a "coche". Otra diferencia es que los adjetivos siempre van antes del sustantivo, mientras que los pronombres pueden ir antes o después del verbo en la oración. Por ejemplo, en la frase "Ella tiene un perro, pero yo tengo dos", "un perro" es el sustantivo que va antes del verbo, mientras que "yo" es el pronombre que va después del verbo. ¿Cómo usar correctamente los adjetivos y pronombres en español? Para usar correctamente los adjetivos y pronombres en español, es importante tener en cuenta el género y número del sustantivo al que se refieren. Por ejemplo, si el sustantivo es femenino, el adjetivo o pronombre también debe ser femenino. Si el sustantivo es plural, el adjetivo o pronombre también debe ser plural. También es importante recordar que los adjetivos siempre van antes del sustantivo, mientras que los pronombres pueden ir antes o después del verbo en la oración. Consejos para recordar la diferencia entre los adjetivos y pronombres - Los adjetivos describen al sustantivo, mientras que los pronombres lo reemplazan en la oración. - Los adjetivos siempre van antes del sustantivo, mientras que los pronombres pueden ir antes o después del verbo en la oración. - Los adjetivos y pronombres en español varían en género y número para concordar con el sustantivo al que se refieren. Ejemplos de adjetivos y pronombres en español - Adjetivos: grande, pequeño, rojo, verde, bonito, feo, delicioso, etc. - Pronombres: yo, tú, él, ella, nosotros, vosotros, ellos, ellas, me, te, lo, la, los, las, etc. Conclusión Los adjetivos y pronombres son dos tipos de palabras en español que sirven para dar más información sobre el sustantivo o reemplazarlo en una oración. Es importante recordar que los adjetivos describen al sustantivo y van antes de él, mientras que los pronombres lo reemplazan y pueden ir antes o después del verbo. También es importante tener en cuenta el género y número del sustantivo al que se refieren. Preguntas frecuentes 1. ¿Puede un adjetivo ser un pronombre? No, un adjetivo y un pronombre son dos tipos de palabras diferentes en español. Los adjetivos describen al sustantivo, mientras que los pronombres lo reemplazan en una oración. 2. ¿Puede un pronombre ser un adjetivo? No, un pronombre y un adjetivo son dos tipos de palabras diferentes en español. Los pronombres reemplazan al sustantivo en una oración, mientras que los adjetivos lo describen. 3. ¿Los adjetivos y pronombres siempre varían en género y número? Sí, los adjetivos y pronombres en español siempre varían en género y número para concordar con el sustantivo al que se refieren. 4. ¿Los adjetivos siempre van antes del sustantivo? Sí, los adjetivos siempre van antes del sustantivo en español. 5. ¿Los pronombres siempre van antes del verbo? No, los pronombres pueden ir antes o después del verbo en la oración en español. Cuando hablamos de posesión en español, hay dos formas principales de expresarla: con pronombres posesivos y con adjetivos. Si bien ambas formas pueden parecer similares a simple vista, existe una diferencia fundamental entre ellas que te permitirá elegir la forma correcta de expresar la posesión en cada contexto. En este artículo, te explicaré qué son los pronombres posesivos y los adjetivos, cuál es la diferencia entre ambos y cómo usarlos correctamente en tus escritos y conversaciones. ¿Qué verás en este artículo? Los pronombres posesivos son palabras que indican a quién pertenece algo. En español, los pronombres posesivos son: mi, tu, su, nuestro, vuestro y su. Estos pronombres se usan en lugar de un sustantivo para indicar la posesión. Por ejemplo: - Este es mi libro. (En lugar de decir "Este es el libro que me pertenece") - ¿Es tuyo este coche? (En lugar de decir "¿Es el coche que te pertenece?") Los pronombres posesivos también pueden usarse para indicar relación o parentesco, como en: - Mi padre es médico. - Nuestros abuelos viven en el campo. ¿Qué son los adjetivos posesivos? Los adjetivos posesivos son palabras que se usan para describir o calificar a un sustantivo y para indicar a quién pertenece algo. En español, los adjetivos posesivos son: mi, tu, su, nuestro, vuestro y su. Por ejemplo: - Mi casa es grande. - Tu perro es muy amigable. - Su coche es muy caro. Los adjetivos posesivos también pueden usarse para indicar relación o parentesco, como en: - Mi hermana es muy inteligente. - Nuestros padres nos enseñaron a ser respetuosos. ¿Cuál es la diferencia entre pronombres posesivos y adjetivos posesivos? La principal diferencia entre los pronombres posesivos y los adjetivos posesivos es que los primeros reemplazan al sustantivo y los segundos lo describen o califican. Por ejemplo: - "Este es mi libro" (pronombre posesivo) vs. "Este es un libro mío" (adjetivo posesivo) - "¿Es tuyo este coche?" (pronombre posesivo) vs. "¿Es este coche de tu propiedad?" (adjetivo posesivo) En general, los pronombres posesivos se usan cuando se quiere evitar la repetición de un sustantivo, mientras que los adjetivos posesivos se usan para enfatizar la posesión o para describir o calificar al sustantivo. ¿Cómo usar correctamente los pronombres y adjetivos posesivos? Para usar correctamente los pronombres y adjetivos posesivos, es importante tener en cuenta el contexto y el significado que queremos expresar. Aquí te presento algunas reglas generales que te ayudarán a elegir la forma correcta en cada caso: - Usa los pronombres posesivos cuando quieras evitar la repetición de un sustantivo y cuando quieras enfatizar la posesión. - Usa los adjetivos posesivos cuando quieras describir o calificar al sustantivo y cuando quieras enfatizar la posesión. - Recuerda que los pronombres posesivos se usan en lugar del sustantivo y los adjetivos posesivos se usan junto al sustantivo. - Presta atención al género y número del sustantivo al que se refieren los pronombres y adjetivos posesivos. Por ejemplo: "mi casa" (femenino singular) vs. "mis casas" (femenino plural). - Usa los pronombres posesivos "su" y "sus" con precaución, ya que pueden tener varios significados según el contexto y pueden generar ambigüedad. Por ejemplo: "Su libro es interesante" puede referirse a "su libro" (de él/ella) o "su libro" (de usted/ustedes). Conclusión Los pronombres posesivos y los adjetivos posesivos son dos formas de expresar la posesión en español. Si bien ambos cumplen la misma función, la diferencia fundamental entre ellos es que los pronombres posesivos reemplazan al sustantivo y los adjetivos posesivos lo describen o califican. Para usarlos correctamente, es importante prestar atención al contexto y al significado que queremos expresar, así como al género y número del sustantivo al que se refieren. Preguntas frecuentes ¿Cómo puedo saber cuándo usar un pronombre posesivo y cuándo usar un adjetivo posesivo? Para elegir entre un pronombre posesivo y un adjetivo posesivo, debes tener en cuenta el contexto y el significado que quieres expresar. En general, los pronombres posesivos se usan para evitar la repetición de un sustantivo y enfatizar la posesión, mientras que los adjetivos posesivos se usan para describir o calificar al sustantivo y enfatizar la posesión. ¿Puedo usar un pronombre posesivo y un adjetivo posesivo juntos? Sí, puedes usar un pronombre posesivo y un adjetivo posesivo juntos para enfatizar la posesión. Por ejemplo: "Este es mi libro y mío es el mejor de todos". ¿Es lo mismo usar "su" y "sus" que usar "de él/ella" o "de usted/ustedes"? No necesariamente. Los pronombres posesivos "su" y "sus" pueden tener varios significados según el contexto y pueden generar ambigüedad. Por eso, es recomendable usarlos con precaución y, si es necesario, especificar a quién se refieren. Por ejemplo: "El libro de él/ella/usted es interesante" es más claro que "Su libro es interesante". ¿Los pronombres posesivos y los adjetivos posesivos tienen género y número? Sí, los pronombres posesivos y los adjetivos posesivos tienen género y número y concuerdan con el sustantivo al que se refieren. Por ejemplo: "mi casa" (femenino singular) vs. "mis casas" (femenino plural). ¿Cuáles son los pronombres adjetivos? Pronombre de sujeto Adjetivo posesivo (determinante) 1ª persona singular I my 2ª persona singular you your 3ª persona singular, masculino he his 3ª persona singular, femenino she her ¿Qué es un adjetivo y un ejemplo? El adjetivo modifica siempre a un sustantivo y concuerda con dicho sustantivo en género y en número: 1) El adjetivo modifica directamente al sustantivo núcleo del sintagma nominal: la hermosa casa, la cara oscura de la luna. Dicha función ha sido denominada de diversas maneras: modificador, adyacente, complemento. ¿Qué es un pronombre y un ejemplo? Los pronombres son palabras que reemplazan al sustantivo en una oración y te evitan tener que mencionarlo directamente. Un ejemplo muy sencillo es cuando quieres referirte a una persona y no conoces su nombre, utilizas palabras como “él” o “ella”. Puedes decir: El carro de él, en vez de “El carro de Felipe”. ¿Qué hace un adjetivo? Un adjetivo es una palabra que modifica un sustantivo o pronombre para que la oración sea más clara y específica . Los adjetivos responden a las siguientes preguntas: ¿Qué tipo? ¿Cuántos? ¿Qué va primero el pronombre o el adjetivo? La posición del adjetivo en español varía en función del tipo de adjetivo y el sentido que se le quiera dar a la oración. Por norma general, debe colocarse siempre después del sustantivo del que aporta un atributo y solo en situaciones excepcionales, y con fines comunicativos muy concretos, puede precederlo. ¿Por qué cuál es un adjetivo? Puede usarse como adjetivo o como pronombre. Esta palabra se considera como un adjetivo cuando se usa para modificar un sustantivo . Puede indicar cuál en particular o también puede significar "cualquiera". Por ejemplo, en la siguiente oración: Todavía estoy decidiendo qué abrigo debo usar. ¿Cuál es la diferencia entre pronombres posesivos y adjetivos posesivos en inglés? Aunque ambos coinciden en que expresan una posesión, los pronombres posesivos sustituyen al sujeto, mientras que los adjetivos posesivos lo describen. Por ejemplo: Pronombre posesivo: That dog is mine (aquí la oración completa sería that dog is my dog, por lo que mine sustituye my dog). ¿Qué son los adjetivos y pronombres posesivos en inglés? Como acabamos de ver, los adjetivos posesivos son: my, yours, his, her, its, our, your, their. Los usamos del sustantivo para indicar que ese sustantivo es de alguien siguiendo la siguiente estructura. ¿Cuáles son los adjetivos y pronombres posesivos en inglés? Adjetivos Posesivos y Demostrativos Adjetivos Posesivos. ... my, mi(s), mío. ... your, tu(s), su(s) ... his, su (de él) ... her, su (de ella) ... its, su(s) (de una cosa) ... our, nuestro. ... their, su(s) (de ellos) ¿Cuáles son los pronombres posesivos? Los pronombres posesivos son aquellos que reemplazan al sustantivo e indican pertenencia o posesión de algo. Son: mío, mía, míos, mías, tuyo, tuya, tuyos, tuyas, suyo, suya, suyos, suyas, nuestro, nuestra, nuestros, nuestras, vuestro, vuestra, vuestros, vuestras. ¿Qué son los adjetivos en inglés? Los adjetivos en inglés son elementos gramaticales que sirven para dar características propias a personas, animales o cosas. Su función es ofrecer información extra sobre el sustantivo de una oración. ¿Cuáles son los adjetivos en inglés? Lista de adjetivos en inglés más comunes con su significado en español Adjetivo en inglés Adjetivo en español Good Bueno Great Estupendo Handsome Atractivo Happy Feliz ¿Cuáles son los 8 adjetivos posesivos? mi, mis, tu, tus, su, sus, nuestro, nuestra, nuestros, nuestras, vuestro, vuestra, vuestros y vuestras. ¿Cómo saber si es un adjetivo? El adjetivo se coloca delante o después del sustantivo, concordando en género y número. Los adjetivos determinan a los sustantivos al especificar o resaltar sus características. Por ejemplo: La pelota amarilla. ¿Cómo usar adjetivos? Usamos adjetivos para describir sustantivos . La mayoría de los adjetivos se pueden usar delante de un sustantivo: They have a beautiful house. Anoche vimos una película muy emocionante. ¿Cómo se forman los adjetivos? Podemos formar adjetivos a partir de sustantivos agregando sufijos a un sustantivo . Los adjetivos que se forman agregando -y o -al o -ial como sufijo se dan a continuación en la tabla. Si el sustantivo tiene una 'e' al final, se elimina y se agrega -y o -al o -ial como sufijo al sustantivo para formar un adjetivo. ¿Qué hace un adjetivo? Un adjetivo es una palabra que modifica un sustantivo o pronombre para que la oración sea más clara y específica . Los adjetivos responden a las siguientes preguntas: ¿Qué tipo? ¿Cuántos? ¿Cómo explicarle a un niño que es un adjetivo? El adjetivo es la palabra que acompaña al sustantivo para complementarlo y expresar una de sus cualidades concordando en género y número, es decir, las palabras que nos dicen cómo es una persona, animal o cosa. ¡Haz clic para puntuar esta entrada! Subir Los pronombres y los adjetivos son dos categorías gramaticales que tienen funciones diferentes en una oración. Aunque a veces pueden parecer similares, es importante entender su diferencia para poder utilizarlos correctamente. En este artículo, exploraremos las características y usos de los pronombres y los adjetivos en español.Adjetivos posesivosLos adjetivos posesivos son aquellos que indican posesión o pertenencia. Pueden colocarse antes o después del sustantivo al que modifican. Veamos algunos ejemplos:Los adjetivos posesivos que se colocan antes del sustantivo son: mi, mis; tu, tus; su, sus; nuestro/-os, nuestra/-as; vuestro/-os, vuestra/-as.Los adjetivos posesivos que se colocan después del sustantivo son: mío, míos; mía, mías; tuyo, tuyos; tuya, tuyas; suyo, suyos; suya, suyas; nuestro, nuestros; nuestra, nuestras; vuestro, vuestros; vuestra, vuestras.Los adjetivos del segundo grupo, los que se colocan después del nombre, son más enfáticos que los que se colocan antes del sustantivo. Por ejemplo, podemos decir "mi casa" o "la casa mía", pero esta última opción enfatiza que la casa es mía.Pronombres posesivosLos pronombres posesivos cumplen la misma función que los adjetivos posesivos, pero en lugar de modificar un sustantivo, los reemplazan. Se utilizan después de haber mencionado el sustantivo al que se refieren. Veamos algunos ejemplos:Los pronombres posesivos son: mío, mía, míos, mías; tuyo, tuya, tuyos, tuyas; suyo, suya, suyos, suyas; nuestro, nuestra, nuestros, nuestras; vuestro, vuestra, vuestros, vuestras.Es importante destacar que el uso del artículo definido con el pronombre posesivo es obligatorio, excepto después del verbo "ser". Por ejemplo, podemos decir "el libro es mío", pero no podemos decir "el libro es el mío".Adjetivos y pronombres posesivos en ejerciciosPara practicar el uso de los adjetivos y pronombres posesivos, existen diversos ejercicios disponibles. Estos ejercicios permiten fortalecer el conocimiento y la aplicación de los posesivos en diferentes contextos. Se pueden encontrar ejercicios con adjetivos posesivos, pronombres posesivos e incluso ejercicios que combinan ambos.Otra diferencia importante en la gramática española se encuentra entre los adjetivos determinativos y los pronombres demostrativos. Estos también pueden confundirse debido a su similitud. Veamos sus características y usos:Los adjetivos demostrativos funcionan como adjetivos y pronombres. Concuerdan en género y número con el sustantivo al que se refieren. Algunos ejemplos de adjetivos demostrativos son: este libro, esa casa, aquellos coches.Los pronombres demostrativos cumplen la misma función, pero van independientes y realizan la función de un nombre o sustantivo. Algunos ejemplos de pronombres demostrativos son: éste, ésa, aquello.Es importante mencionar que los pronombres demostrativos ya no llevan acento desde la última reforma ortográfica. Por ejemplo, antes se escribía "éste" con acento, pero ahora se escribe "este" sin acento.Los demostrativos en el espacio y en el tiempoLos demostrativos se utilizan para indicar la posición en el espacio y en el tiempo. En el espacio, los demostrativos se asocian a los adverbios de lugar "aquí", "ahí" y "allí". Por ejemplo:"Este/esta/estos/estas" se utiliza para algo cercano al hablante."Ese/esa/esos/esas" se utiliza para algo lejano al hablante."Aquel/aquella/aquellos/aquellas" se utiliza para algo lejano tanto al hablante como al oyente.En el tiempo, los demostrativos se utilizan para hablar del presente, pasado reciente, pasado lejano, futuro próximo y futuro. Por ejemplo:"Este libro" se refiere a algo en el presente."Ese libro" se refiere a algo en el pasado reciente."Aquel libro" se refiere a algo en el pasado lejano."Este libro" se refiere a algo en el futuro próximo."Ese libro" se refiere a algo en el futuro.También existen demostrativos neutros como "esto", "eso" y "aquello" que se utilizan para referirse a algo indeterminado, una situación o idea, lo que se ha mencionado previamente o algo que se mencionará después.Los adjetivos posesivos indican posesión y pertenencia, mientras que los pronombres posesivos los reemplazan. Por otro lado, los adjetivos determinativos y los pronombres demostrativos se utilizan para señalar algo en el espacio y en el tiempo. Es importante dominar estas diferencias para utilizar correctamente los pronombres y adjetivos en español.Si quieres conocer otros artículos parecidos a Diferencia clave entre pronombres y adjetivos: ¿Sabes cuál es? puedes visitar la categoría Idioma.Índice Los POSESIVOS indican posesión, pertenencia: mi familia, tu profesor, su libro… Pueden ser adjetivos (o determinantes) y pronombres. Si van delante de un sustantivo son ADJETIVOS; si van independientes, son PRONOMBRES (ya que realizan la función de un nombre o sustantivo). Primero vamos a ver unos ejemplos de ambos; después estudiaremos los dos grupos y veremos más ejemplos; finalmente vamos a hacer TRES EJERCICIOS para practicar LOS ADJETIVOS Y PRONOMBRES POSESIVOS. Recuerda que tienes las respuestas abajo EMPEZAMOS CON 10 EJEMPLOS DE POSESIVOS Esta es mi casa; vivo con mi familia. Nuestro perro se llama Tico. ¿De qué color es tu coche? Su hermana trabaja en una clínica. ¿Vuestro padre viaja mucho? El nuestro va cada semana a París. No encuentro mis llaves. El profesor respondió a todas nuestras preguntas. Su clase es la número 7; la mía la número 3. ¿ADJETIVOS O PRONOMBRES? En los ejemplos de arriba: Adjetivos posesivos: mi familia, nuestro perro, tu coche, su hermana, vuestro padre, mis llaves, nuestras preguntas, su clase. Pronombres posesivos: el mío, el nuestro, la mía. → Más ejercicios con pronombres ADJETIVOS POSESIVOS MI / TU / SU / NUESTRO, -A / VUESTRO, -A / SU — MIS / TUS / SUS / NUESTROS, -AS / VUESTROS, -AS / SUS Yo tengo una casa. Mi casa es grande. Tú tienes un libro. Tu libro es interesante. Luis tiene un teléfono. Su teléfono es caro. Nosotros tenemos dos coches. Nuestros coches son blancos. Nosotros tenemos una pregunta. Nuestra pregunta es difícil. Vosotros tenéis muchos amigos simpáticos. Vuestros amigos son simpáticos. Alberto y María tienen una casa. Su casa es bonita. EJERCICIOS 1. EJERCICIO CON ADJETIVOS POSESIVOS Yo tengo un coche blanco. Mi coche es blanco. Tú tienes teléfonos nuevos. ..........teléfonos son nuevos. Alfonso tiene amigos ricos. ..........amigos son ricos. Tengo ideas buenas. ..........ideas son buenas. Julia y Ana tienen un amigo italiano. ..........amigo es italiano. Vosotros tenéis una casa bonita. ..........casa es bonita. Luis y yo tenemos un hijo pequeño. ..........hijo es pequeño. Marta tiene un perro grande. .........perro es grande. Rosa y tú tenéis dos hermanos. .........hermanos viven en París. Mi marido y yo cultivamos rosas. .........rosas son las más bonitas del pueblo. PRONOMBRES POSESIVOS mío, -a, os, -astuyo, -a, -os, -assuyo, -a, -os, -asnuestro, -a, -os, -asvuestro, -a, -os, -assuyo, -a, -os, -as 2. EJERCICIO CON PRONOMBRES POSESIVOS ¿Este libro es de Juan? – Sí, es (el) suyo ¿Es este coche de nosotros? – Sí, .......... ¿Son estas cartas para mí? – Sí, ......... ¿Es esta casa de Ana y Luis? – Sí, ......... ¿Esta silla es para ti? – Sí, .......... ¿Son estas maletas de Pedro y Jorge? – Sí, ........... ¿Esta tarjeta es de vosotros? – Sí, ......... ¿Es este apartamento de Luisa y Ana? – Sí, .......... ¿Son estos periódicos de Carmen? – Sí, .......... ¿Esta casa es la de Isabel? -Sí, .......... Recuerda: Puedes usar MÍO/EL MÍO, TUYO/EL TUYO, SUYO/EL SUYO, NUESTROS/LOS NUESTROS... 3. EJERCICIO CON PRONOMBRES Y ADJETIVOS POSESIVOS Este libro es (el) NUESTRO (de nosotros). Es NUESTRO libro. Estos ordenadores son................ (de ti). Son................ ordenadores. El armario es................ (de ella). Es................. armario. El bocadillo es................ (de ellos). Es................ bocadillo. La nevera es................ (de nosotros). Es................ nevera. Esta libreta es................. (de vosotros). Es................ libreta. Esta silla es................. (de ellas). Es................. silla. Estas naranjas son................ (de nosotros). Son................ naranjas. Esta cocina es................ (de él). Es................. cocina. La camisa es................ (de ella). Es................ camisa. Más ejercicios que seguro que te interesan MATERIAL ESPECIAL PARA PROFESORES Y ESTUDIANTES ELE Respuestas Adjetivos posesivos 2.Tus. 3. Sus. 4. Mis. 5. Su. 6. Vuestra. 7. Nuestro. 8. Su. 9. Vuestros. 10. Nuestras Pronombres posesivos 2.Es (el) nuestro. 3. Son (las) tuyas. 4. Es (la) suya. 5. Es (la) mía. 6. Son (las) suyas. 7. Es (la) nuestra. 8. Es (el) suyo. 9. Son (los) suyos. 10. Es (la) suya. Pronombres y adjetivos posesivos 2.Tuyos-tus. 3. Suyo-su. 4. Suyo-su. 5. Nuestra-nuestra. 6. Vuestra-vuestra. 7. Suya-su. 8.Nuestras-nuestras. 9. Suya-su. 10. Suya-su. Relacionado Suscríbete y recibe las últimas entradas en tu correo electrónico. Las categorías gramaticales son los distintos grupos en los que se clasifican las palabras. Las clases de palabras en español son el sustantivo, el verbo, el adjetivo, el adverbio, la preposición, el artículo, el pronombre, la conjunción y la interjección. Ejemplos de categorías gramaticales: Sustantivos. Por ejemplo: casa, amistad, hombre, bandada, Matías. Verbos. Por ejemplo: ser, comprar, leer, vivir, estudiar. Adjetivos. Por ejemplo: bueno, solidario, nacional, inteligente, verdadero. Adverbios. Por ejemplo: bien, mal, lentamente, allí, arriba. Preposiciones. Por ejemplo: entre, en, de, a, por. Artículos. Por ejemplo: el, la, los, uno, unas. Pronombres. Por ejemplo: ella, lo, algunos, quienes, cuáles. Conjunciones. Por ejemplo: y, pero, aunque, porque, luego. Interjecciones. Por ejemplo: ay, oh, uf, zas, ja. Las categorías gramaticales se establecen según el significado de las palabras (criterios semánticos) y según qué función cumplen en la oración (criterios sintácticos). Por ejemplo, según el criterio semántico, los verbos son aquellas palabras que hacen referencia a acciones, estados y procesos, y, según el criterio sintáctico, suelen desempeñar la función de núcleo verbal del predicado. Ver además: Tipos de palabras El sustantivo o nombre es la clase de palabra que hace referencia a personas, objetos, lugares, animales, ideas, conceptos y sentimientos. Suele variar en género (masculino o femenino) y número (singular o plural). Según qué designan, los sustantivos se clasifican en: Sustantivos propios. Designan personas, lugares, empresas, instituciones, entre otros, de manera particular.Por ejemplo: Clara, Mario, Irlanda, Nokia, Fondo Monetario Internacional. Sustantivos comunes. Designan personas, animales, objetos, lugares, ideas, entre otros, de manera general, es decir, sin distinguirlos de su clase.Por ejemplo: montaña, computadora, alegría, mujer, gato.Los sustantivos comunes pueden ser concretos o abstractos, contables o incontables, individuales o colectivos: Sustantivos concretos. Designan elementos que pueden ser percibidos con los sentidos. Por ejemplo: fotografía, bolso, helado, sofá, juguete. Sustantivos abstractos. Designan elementos que no pueden percibirse con los sentidos, porque son ideas, conceptos, sentimientos o emociones.Por ejemplo: amor, tristeza, honor, astucia, simpatía. Sustantivos contables. Designan elementos que pueden ser contados.Por ejemplo: silla, árbol, cobija, nevera, libro. Sustantivos incontables. Designan elementos que no pueden ser contados.Por ejemplo: azúcar, sal, oxígeno, fuego, contaminación. Sustantivos individuales. Designan un único elemento. Por ejemplo: abeja, estrella, pájaro, pez, oveja. Sustantivos colectivos. Designan un conjunto de elementos aun estando en singular.Por ejemplo: enjambre, constelación, bandada, cardumen, rebaño. El verbo es la clase de palabra que hace referencia a acciones, estados y procesos. Varía de acuerdo con la persona (primera, segunda o tercera), el número (singular o plural), el modo (indicativo, imperativo o subjuntivo) y el tiempo (pretérito, presente, futuro o condicional). Según su terminación, los verbos se clasifican en: Verbos de primera conjugación. Terminan en -ar y se conjugan de la misma manera que amar. Por ejemplo: cantar, bailar, cenar, cambiar, mejorar. Verbos de segunda conjugación. Terminan en -er y se conjugan de la misma manera que temer. Por ejemplo: beber, comer, correr, depender, tejer. Verbos de tercera conjugación. Terminan en -ir y se conjugan de la misma manera que partir.Por ejemplo: vivir, dividir, existir, resumir, subir. Atención: Los modelos amar, temer y partir sirven para conjugar los verbos regulares, pero no se aplican a los irregulares. Los verbos irregulares presentan variaciones en su raíz (la parte del verbo que aporta el significado) y/o en su desinencia (la parte del verbo que brinda la información gramatical), en distintos tiempos y personas. Por ejemplo: leyeron, conduzco, tiene, vendrán, puedes. Además, según su formación, los verbos pueden ser: Verbos simples. Están formados por una única palabra.Por ejemplo: canté, saliera, estudiaba, cocino, hablaría. Verbos compuestos. Están formados por dos palabras: el verbo auxiliar haber y un participio invariable.Por ejemplo: he ido, había leído, habrán estado, habrían pensado, hubieran viajado. Importante: Existen además tres formas no personales del verbo, es decir, que no varían en persona, tiempo y modo. Estas son: Infinitivo. Termina en -ar, -er o -ir. Por ejemplo: amar, temer, partir. Participio. Termina en -ado o -ido. Por ejemplo: amado, temido, partido. Gerundio. Termina en -ando o -iendo. Por ejemplo: amando, temiendo, partiendo. El adjetivo es la clase de palabra que hace referencia a las cualidades, las características, el estado, el origen, entre otros, de los sustantivos. Varía en género (masculino o femenino) y número (singular o plural) para concordar con el sustantivo al que acompaña. Los adjetivos se clasifican en: Adjetivos calificativos. Designan las características y las cualidades de los sustantivos. Por ejemplo: pequeño, inteligente, brillante, divertido, increíble. Adjetivos relacionales. Designan características para vincular al sustantivo con determinados ámbitos. Por ejemplo: nacional, estatal, espacial, escolar, natural. Dentro de este grupo se encuentran los adjetivos gentilicios, es decir, aquellos que hacen referencia al origen del sustantivo.Por ejemplo: inglés, hispanoamericano, asiático, californiano, mexicano. Adjetivos determinativos. Introducen y permiten identificar al sustantivo. Existen distintos tipos de adjetivos determinativos: Adjetivos numerales. Indican la cantidad, el orden o la distribución del elemento designado por el sustantivo.Por ejemplo: cuatro, segundo, cuádruple, medio, sendas. Adjetivos demostrativos. Indican la distancia espacial, temporal o personal que hay entre los individuos y los elementos designados por el sustantivo.Por ejemplo: este, esa, aquellos, esos, estas. Adjetivos posesivos. Indican posesión o pertenencia.Por ejemplo: mi, tus, nuestros, suyas, sus. Adjetivos indefinidos. Indican la cantidad del elemento designado por el sustantivo de manera poco precisa o señalan su alcance.Por ejemplo: algunos, otro, ningún, todas, varias. Adjetivos exclamativos o interrogativos. Se utilizan para expresar preguntas o en enunciados exclamativos.Por ejemplo: cuáles, cuántos, cuál, cuántas, cuánta. Para tener en cuenta: En la Nueva gramática de la lengua española, de la Real Academia Española, se considera que los adjetivos determinativos solo son un grupo reducido (como numeroso, cierto y mismo), y que el resto corresponde a otra clase de palabra denominada determinantes. El adverbio es un tipo de palabra que modifica a verbos, adjetivos y otros adverbios, y brinda información relacionada con las circunstancias de una acción, la cantidad, la probabilidad, entre otros. Es un tipo de palabra invariable, es decir, que no cambia en género, número, persona, tiempo ni modo. Según su significado, los adverbios pueden ser: Adverbios de modo. Hacen referencia a la manera en la que se desarrolla una acción.Por ejemplo: bien, mal, estupendamente, lentamente, felizmente. Adverbios de duda, posibilidad o probabilidad. Hacen referencia a la falta de certeza sobre algo.Por ejemplo: quizá, seguramente, probablemente, posiblemente, acaso. Adverbios relativos. Se utilizan para introducir suboraciones.Por ejemplo: como, cuando, cuanto, donde. Adverbios de tiempo. Hacen referencia al momento en el que se desarrolla una acción.Por ejemplo: ahora, mañana, ayer, ya, aún. Adverbios de lugar. Hacen referencia al sitio en el que se desarrolla una acción.Por ejemplo: acá, alrededor, adentro, afuera, abajo. Adverbios de cantidad. Hacen referencia a la cantidad de una acción, de un adjetivo o de un adverbio.Por ejemplo: más, menos, mucho, poco, muy. Adverbios de afirmación. Se utilizan para afirmar algo.Por ejemplo: sí, obviamente, seguro, claro, también. Adverbios de negación. Se utilizan para negar algo.Por ejemplo: no, jamás, nada, nunca, tampoco. Adverbios interrogativos o exclamativos. Se utilizan para introducir preguntas o enunciados exclamativos.Por ejemplo: cómo, cuánto, cuándo, dónde. La preposición introduce un término, generalmente una construcción sustantiva, y lo relaciona con otra parte de la oración. Es un tipo de palabra invariable, puesto que no cambia en persona, número, género, tiempo ni modo. Las preposiciones son una clase cerrada de palabras, es decir, se trata de una lista limitada de elementos. En español, las preposiciones son: a, ante, bajo, cabe, con, contra, de, desde, durante, en, entre, hacia, hasta, mediante, para, por, según, sin, so, sobre, tras, versus, vía. El artículo es la clase de palabra que acompaña al sustantivo y que determina su extensión. Varía en género (masculino o femenino) y número (singular o plural) para concordar con el sustantivo al que modifica. Existen dos tipos de artículos: Artículos determinados. Son aquellos que se utilizan cuando se conoce el elemento designado por el sustantivo. Los artículos determinados son el, la, lo, los, las. Artículos indeterminados. Son aquellos que se utilizan cuando no se conoce el elemento designado por el sustantivo. Los artículos indeterminados son un, una, unos, unas. Para tener en cuenta: Algunos gramáticos consideran que los artículos y ciertos adjetivos determinativos pertenecen a una clase de palabra denominada determinante. El pronombre es una palabra que se emplea para sustituir a un sustantivo. Suele variar en género (masculino, femenino o neutro), número (singular o plural) y persona (primera, segunda o tercera), dependiendo de la clase. Los pronombres pueden ser: Pronombres personales. Señalan a las personas del acto comunicativo y sustituyen a sustantivos que designan individuos, animales u objetos.Por ejemplo: nosotros, yo, se, le, contigo. Pronombres demostrativos. Señalan la distancia temporal o espacial que hay entre los individuos y un objeto.Por ejemplo: este, eso, esas, aquella, aquellos. Pronombres indefinidos. Brindan información respecto a la cantidad, pero con poca exactitud.Por ejemplo: algunos, otros, todas, quienquiera, demasiadas. Pronombres relativos. Introducen oraciones subordinadas que brindan información sobre un antecedente, que es un sustantivo.Por ejemplo: que, quien, la cual, quienes, cuantos. Pronombres exclamativos o interrogativos. Introducen enunciados interrogativos o exclamativos.Por ejemplo: qué, cuál, quién, quiénes, cuántos. La conjunción es la clase de palabra que relaciona o une términos, frases u oraciones. Es un tipo de palabra invariable, puesto que no cambia en persona, número, género, tiempo ni modo. Las conjunciones pueden ser: Conjunciones coordinantes. Unen dos elementos que tienen la misma jerarquía. Estas pueden ser: Conjunciones copulativas. Indican suma o adición.Por ejemplo: y, ni, sino también. Conjunciones adversativas. Indican oposición o contraste.Por ejemplo: pero, sino, mas. Conjunciones disyuntivas y distributivas. Indican separación, diferencia o alternativa.Por ejemplo: o, bien… bien…, ora… ora… Conjunciones subordinantes. Unen dos elementos que tienen distinta jerarquía, porque uno está subordinado al otro. Estas pueden ser: Conjunciones completivas. Introducen oraciones subordinadas sustantivas.Por ejemplo: que, si. Conjunciones condicionales. Indican que algo debe ocurrir para que otra cosa tenga lugar.Por ejemplo: si, a no ser que, siempre y cuando. Conjunciones consecutivas e ilativas. Introducen una consecuencia.Por ejemplo: así que, luego, conque. Conjunciones causales. Introducen una causa. Por ejemplo: pues, porque, como. Conjunciones concesivas. Indican un obstáculo para la concreción de la acción de la oración principal.Por ejemplo: aunque, por más que, si bien. Conjunciones temporales. Indican anterioridad, simultaneidad o posterioridad.Por ejemplo: cada vez que, en cuanto, luego que. Conjunciones comparativas. Introducen una comparación.Por ejemplo: que, como, tal como. Conjunciones finales. Introducen el objetivo por el que se lleva a cabo una acción. Por ejemplo: para que, a fin de que, con el objeto de. Conjunciones exceptivas. Introducen excepciones. Por ejemplo: salvo que, excepto que, a menos que. La interjección es la clase de palabra que se utiliza para expresar sentimientos, emociones y estados de ánimo, saludar, llamar la atención de las personas y reproducir sonidos. Es una clase de palabra invariable.Por ejemplo: ey, apa, hola, pum, miau. ¡Ah! ¡Ahora entiendo todo! ¡Ah!: Interjección. Ahora: Adverbio. Entiendo: Verbo. Todo: Pronombre. Mi abuela es nicaragüense. Mi: Adjetivo. Abuela: Sustantivo. Es: Verbo. Nicaragüense: Adjetivo. Ellos fueron a la tienda de ropa. Ellos: Pronombre. Fueron: Verbo. A, de: Preposiciones. La: Artículo. Tienda, ropa: Sustantivos. El parque de mi barrio está muy cuidado. El: Artículo. Parque, barrio: Sustantivos. De: Preposición. Mi, cuidado: Adjetivos. Está: Verbo. Muy: Adverbio. Mi, linda: Adjetivos. Casa: Sustantivo. Es: Verbo. Muy: Adverbio. Sabrina y Pedro son muy buenos amigos. Sabrina, Pedro, amigos: Sustantivos. Y: Conjunción. Son: Verbo. Muy: Adverbio. Buenos: Adjetivo. El gato se llama Manchitas. Gato, Manchitas: Sustantivos. El: Artículo. Se: Pronombre. Llama: Verbo. Iremos a la exposición de arte, aunque llueva. Iremos, llueva: Verbos. A, de: Preposiciones. La: Artículo. Exposición, arte: Sustantivos. Aunque: Conjunción. Ellos siempre cenan comida saludable. Ellos: Pronombre. Siempre: Adverbio. Cenan: Verbo. Comida: Sustantivo. Saludable: Adjetivo. Sigue con:


- how to draw a pie
- relatorio tecnico de manutenção
- agua para todos
- yöneticinin örgütsel amaçlara ulaşmak için kullanacağı kaynaklar
- programa de preescolar 2014
- ejemplo de escaleta
- wame
- wimeho
- exercice de conjugaison 6ème présent de l'indicatif
- https://debcopharma.com/userfiles/file/f81ee84c-4cdb-45cf-bfd4-6d81a97ccf00.pdf
- دليل ms access 2013 pdf download
- dejoso
- http://partner-support.net/user_data/userfiles/files/b4e246df-f29d-4316-9df2-6b6a8c5f4562.pdf
- http://flatsindehradun.com/admin/style/images/userfiles/file/zotifobe.pdf
- 5.sınıf matematik proje ödevi konuları
- http://lod.la/images/news/file/55e8836f-16a2-4c85-9446-2f26152e356b.pdf