Continue

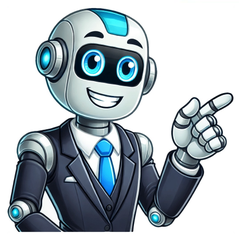

Por favor, proporciona los siguientes datos: País: Selecciona un País United States (US) México Por favor, ingresa tu País. Estado: Selecciona un Estado Por favor, ingresa tu Estado. Sexo: Selecciona un Sexo Femenino Masculino Por favor, ingresa tu Sexo. Por favor, proporciona los siguientes datos: Campus: Selecciona un Campus Por favor, ingresa tu Campus. Nivel a Cursar: Selecciona un Nivel a Cursar Por favor, ingresa tu Nivel a Cursar. Programa Académico: Selecciona un Programa Académico Por favor, ingresa tu Programa Académico. Curso: Selecciona un curso Por favor, ingresa un curso. Grado a Cursar: Selecciona un Grado a Cursar 0° 1° 2° 3° 4° 5° 6° 7° 8° 9° 10° 11° 12° Por favor, ingresa tu Grado a Cursar. Por favor, proporciona los siguientes datos: Estado Cívil: Selecciona un Estado Civil Soltero Casado Por favor, ingresa el Estado Cívil. ¿Vive?: Selecciona una Respuesta Si No Por favor, ingresa la información. Por favor, proporciona los siguientes datos: Estado Cívil: Selecciona un Estado Civil Soltera Casada Por favor, ingresa el Estado Cívil. ¿Vive?: Selecciona una Respuesta Si No Por favor, ingresa la información. Por favor, proporciona los siguientes datos: Estado Cívil: Selecciona un Estado Civil Soltero Casado Por favor, ingresa el Estado Cívil. ¿Vive?: Selecciona una Respuesta Si No Por favor, ingresa la información. Por favor, proporciona los siguientes datos: Estado Cívil: Selecciona un Estado Civil Soltera Casada Por favor, ingresa el Estado Cívil. ¿Vive?: Selecciona una Respuesta Si No Por favor, ingresa la información. Por favor, proporciona los siguientes datos: Número de Hermanos: Selecciona un Número de Hermanos 0 1 2 3 Por favor, ingresa el Número de Hermanos. Por favor, proporciona los siguientes datos: Gracias por tu interés, revisaremos tus datos y en breve nos pondremos en contacto contigo. Por favor, proporciona los siguientes datos: País: Selecciona un País United States (US) México Por favor, ingresa tu País. Estado: Selecciona un Estado Por favor, ingresa tu Estado. Sexo: Selecciona un Sexo Femenino Masculino Por favor, ingresa tu Sexo. Por favor, proporciona los siguientes datos: Campus: Selecciona un Campus Por favor, ingresa tu Campus. Nivel a Cursar: Selecciona un Nivel a Cursar Por favor, ingresa tu Nivel a Cursar. Programa Académico: Selecciona un Programa Académico Por favor, ingresa tu Programa Académico. Curso: Selecciona un curso Por favor, ingresa un curso. Grado a Cursar: Selecciona un Grado a Cursar 0° 1° 2° 3° 4° 5° 6° 7° 8° 9° 10° 11° 12° Por favor, ingresa tu Grado a Cursar. Por favor, proporciona los siguientes datos: Estado Cívil: Selecciona un Estado Civil Soltero Casado Por favor, ingresa el Estado Cívil. ¿Vive?: Selecciona una Respuesta Si No Por favor, ingresa la información. Por favor, proporciona los siguientes datos: Estado Cívil: Selecciona un Estado Civil Soltera Casada Por favor, ingresa el Estado Cívil. ¿Vive?: Selecciona una Respuesta Si No Por favor, ingresa la información. Por favor, proporciona los siguientes datos: Estado Cívil: Selecciona un Estado Civil Soltero Casado Por favor, ingresa el Estado Cívil. ¿Vive?: Selecciona una Respuesta Si No Por favor, ingresa la información. Por favor, proporciona los siguientes datos: Estado Cívil: Selecciona un Estado Civil Soltera Casada Por favor, ingresa el Estado Cívil. ¿Vive?: Selecciona una Respuesta Si No Por favor, ingresa la información. Por favor, proporciona los siguientes datos: Número de Hermanos: Selecciona un Número de Hermanos 0 1 2 3 Por favor, ingresa el Número de Hermanos. Por favor, proporciona los siguientes datos: Gracias por tu interés, revisaremos tus datos y en breve nos pondremos en contacto contigo. En este artículo abordaremos todos los aspectos que debes conocer sobre el Instituto de Ciencias y Estudios Superiores de Tamaulipas – ICEST. Si estás interesado en comenzar una carrera aquí, podrás ver su oferta académica, cuál es el costo, qué becas ofrece, opiniones de estudiantes, entre otros datos muy importantes. Sigue leyendo y descubre toda la información que puede resultar útil en tu proceso de selección. ¿Cuál es la historia del Instituto ICEST? El Instituto de Ciencias y Estudios Superiores de Tamaulipas (ICEST) se fundó gracias a la iniciativa del licenciado Calor L. Dorantes del Rosal, el 16 de abril de 1979. Cumpliendo 42 años de su fundación, esta casa de estudios busca formar hombres y mujeres libres, humanistas, con pensamiento creativo y que se encuentren interesados en la investigación, con una sólida preparación científica, tecnológica y cultural. Este instituto se encuentra comprometido con la excelencia de sus modelos educativos, buscando destacarse mediante la honestidad, el espíritu por la justicia y el servicio a la comunidad. Así como en la formación de profesionales altamente capacitados que puedan contribuir al desarrollo socioeconómico y cultural de México, con base en los más altos estándares éticos. ICEST cuenta con una certificación de calidad que recibió de la Empresa certificadora Lloyd´s Register Quality. Este reconocimiento se debe a que han aprobado su Sistema de Gestión de Calidad, de acuerdo a la Norma ISO 9001:2008. Asimismo, el Instituto de Ciencias y Estudios Superiores de Tamaulipas cuenta con el Reconocimiento de Validez Oficial de Estudios (RVOE) y pertenece al Sistema Educativo Nacional. ¿Qué carreras tiene el Instituto ICEST? El Instituto ICEST ofrece ofertas académicas de Educación Básica (Preescolar, Primaria Bilingüe, Secundaria Técnica), Educación Media Superior (Carrera Técnica, Preparatoria, Preparatoria Abierta), Educación Superior (Licenciaturas e Ingenierías, Carreras Ejecutivas, Educación en Línea), y Postgrado (División de Postgrado e Investigación). Las Licenciaturas e Ingenierías se encuentran dentro de múltiples áreas como Ciencias de la Salud, Humanidades y Sociales, Ingeniería y Ciencias, Negocios y Administración y Ciencias de la Educación. A continuación detallamos las opciones presenciales que dicta esta casa de estudios: ICEST – Carreras Presenciales Ciencias Económicas y Empresariales Dirección y Gestión de Negocios Contaduría Pública y Finanzas Derecho y Finanzas Economía Administración de Empresas Seguros Negocios Internacionales Mercadotecnia Relaciones Comerciales y Ventas Técnico en Ventas Técnico Superior en Administración Bancaria Ciencias Exactas y Naturales Ingeniero en Sistemas Computacionales Médico Veterinario Zootecnista Ingeniero Industrial Administrador Ingeniería en Mecatrónica Ingeniero en Robótica Industrial Ingeniería en Negocios y Tecnologías de la Información Química Industrial Ingeniero Petrolero Ingeniería Civil Ingeniero Químico Industrial Ingeniería en Agronomía Ingeniero Industrial y de Sistemas de Producción Informática y Tecnología Licenciatura en Sistemas Computacionales Ingeniero en Telemática Técnico Analista Programador Salud y Bienestar Enfermería y Obstetricia Técnico en Enfermería Radiología e Imagenología Médico Cirujano Dentista Técnico Dental Licenciatura en Nutrición Técnico Nutriólogo Fisioterapia y Rehabilitación Médico Cirujano Técnico en Análisis Clínicos Hotelería, Turismo y Gastronomía Turismo Licenciado en Gastronomía Técnico en Administración de Empresas Turísticas Idiomas Administración Pública Licenciado en Trabajo Social Administración Pública Licenciatura en Derecho y Administración Pública Técnico en Trabajo Social Comunicación y Medios Periodismo y Medios Licenciatura en Ciencias de la Comunicación Arquitectura, Construcción y Decoración Seguridad, Higiene y Medio Ambiente Licenciatura en Criminología Ciencias Ambientales Ciencias Sociales y Humanidades Publicidad y Relaciones Públicas Administración de Recursos Humanos Ciencias Políticas y Administración Pública Licenciatura en Psicología Sociología Licenciatura en Educación Musical Pedagogía Educación Preescolar Licenciatura en Educación Primaria Historia Bibliotecología Arte y Diseño Diseño de la Moda e Industria del Vestido Diseño Industrial Literatura Dramática y Teatro Licenciatura en Diseño Gráfico Técnico en Diseño Gráfico Derecho y Leyes Licenciatura en Derecho Derecho y Finanzas Si deseas continuar y profundizar tus estudios, el Instituto ICEST cuenta con una gran variedad de posgrados. Los alumnos pueden elegir entre ofertas de posgrados, maestrías y especializaciones en las áreas de: Ciencias de la Salud, Humanidades y Sociales, Ingeniería y Ciencias, Negocios y Administración, y Ciencias de la Educación. Para conocer el listado completo de las ofertas de posgrado, puedes consultar este enlace. ¿El Instituto ICEST tiene carreras en línea? En la actualidad son muchos los alumnos que deciden estudiar a distancia ya que esta modalidad les permite obtener mayor flexibilidad y adaptabilidad gracias a las plataformas digitales disponibles 24/7. El Instituto ICEST dicta carreras en línea para aquellas personas que tienen muchos compromisos laborales o personales, y se les dificulta asistir a un programa escolarizado de manera tradicional. Estas ofertas académicas suelen ser menos costosas que las colegiaturas presenciales. Además, tienes la posibilidad de ahorrar los gastos en transporte hacia la institución. A continuación detallamos las carreras en línea que ofrece el Instituto de Ciencias y Estudios Superiores de Tamaulipas: ICEST – en línea Ciencias Sociales y Humanidades Psicología Pedagogía Licenciado en Desarrollo Organizacional Licenciatura en Administración de Recursos Humanos Nivelación a Licenciatura en Trabajo Social Ciencias Económicas y Empresariales Licenciatura en Negocios Internacionales Licenciatura en Mercadotecnia Administración de Empresas Licenciatura en Relaciones Comerciales y Ventas Técnico en Ventas Salud y Bienestar Derecho y Leyes ¿ICEST tiene carreras en la modalidad ejecutivas? ICEST ofrece ofertas en la modalidad ejecutiva, en donde el estudiante puede elegir lo mejor del universo online y presencial. El Instituto brinda una amplia oferta académica en áreas como Negocios y Administración, Ingeniería y Ciencias, Humanidades y Sociales y Ciencias de la Salud. La modalidad semi escolarizada está dirigida por docentes con alta experiencia profesional en días y horarios flexibles. Los alumnos podrán cumplir con todos los requisitos de las clases a través de metodologías didácticas que les permitirán trabajar de forma armoniosa con el resto de sus actividades. ICEST: Licenciaturas Ejecutivas Ciencias Económicas y Empresariales Administración de Empresas Contaduría Pública y Finanzas Negocios Internacionales Mercadotecnia Ciencias Sociales y Humanidades Psicología Administración de Recursos Humanos Hotelería, Turismo y Gastronomía Derecho y Leyes Salud y Bienestar Licenciatura en Nutrición Ciencias Exactas y Naturales Ingeniería Industrial y de Sistemas de Producción Seguridad, Higiene y Medio Ambiente Licenciatura en Criminología Informática y Tecnología Licenciatura en Sistemas Computacionales ¿Cuántos campus tiene el Instituto ICEST? El Instituto de Ciencias y Estudios Superiores de Tamaulipas cuenta en la actualidad con nueve campus. Los estudiantes encontrarán instalaciones de alto nivel y aulas especializadas para lograr un ambiente óptimo que incentive el desarrollo integral de todos los estudiantes. Además, esta casa de estudios cuenta con la equipación necesaria para el completo desarrollo del alumno. Sus espacios fueron creados buscando brindar un ambiente en donde los alumnos puedan aprovechar del establecimiento. Algunas de las instalaciones especiales que se encuentran en ICEST son: centros de cómputo, laboratorios de Física y Química, aulas de arquitectura, laboratorios de Gastronomía, salas de radio, laboratorios de fotografía, centros de idiomas, laboratorio de Ingeniería Petrolera, aulas de cámara de Gesell, salas de juicios orales, auditorios, bibliotecas y canchas deportivas. Si decides estudiar en la modalidad presencial o ejecutiva, podrás cursar en alguna de las siguientes sedes: Tamaulipas: Blvd. Adolfo López Mateos No. 3401, Col. Santo Niño, Tampico. Nuevo León: Hidalgo 279, Centro, Monterrey, N.L. Michoacán: Av Francisco I. Madero Pte 4069, Los Ejidos, Morelia, Mich. Veracruz: Tamiahua 95, Chapultepec, Túxpam de Rodríguez Cano. San Luis Potosí: Tampico 1000, Lomas de San José, Cd Valles, S.L.P. Hidalgo: Chalahuiyapa No. 85, Col. Tepoxtequito, Huejutla de Reyes, Hgo. Ciudad de México: Calle Gral. Prim 67, Juárez, Cuauhtémoc. Tabasco: Calle Principal, Sabina, Villahermosa. ETST A.C.: Blvd. A. López Mateos 3401, Col. Santo Niño, Tampico. ¿Cuánto cuesta estudiar en el Instituto ICEST? Saber cuánto costaría estudiar una licenciatura es algo muy importante para que los futuros ingresantes puedan comparar con diferentes instituciones, y elegir aquella que se amolde de mejor manera a su economía. Las colegiaturas del Instituto ICEST rondan aproximadamente de los $1.500 a $2.500 mensuales. Estos precios pueden variar dependiendo de cada carrera y la modalidad que el estudiante elija. ICEST es un instituto muy accesible, lo que permitirá al alumno seguir estudiando sin tener que preocuparse por su economía. Ten en cuenta que si decides cursar una carrera en esta casa de estudios, deberás invertir aproximadamente entre $18.000 y $30.000 anuales. ¿ICEST ofrece becas? El Instituto de Ciencias y Estudios Superiores de Tamaulipas cuenta con un atractivo programa de becas, convenios y promociones que les permite a los alumnos continuar con sus estudios. Para obtener información de estos beneficios, es necesario comunicarse con un asesor de ICEST. Esta institución, aunque sea privada, es realmente muy económica. De esta forma brinda la posibilidad de acceder a una colegiatura a cualquier familia de clase media. Si quieres conocer sobre el universo de las becas, puedes checa nuestro artículo: “Becas para Universitarios: Qué son, qué tipos hay, cuáles se están otorgando”. Opiniones del Instituto ICEST Otra de las cuestiones importantes a tener en cuenta a la hora de elegir una universidad es conocer las opiniones de otros estudiantes que ya hayan tenido experiencia con la institución educativa. Muchas veces contactar con otras personas que hayan sido estudiantes puede ayudarnos a obtener información que no conoceríamos de otra manera. De esta forma, podremos sentirnos más tranquilos de la decisión que estamos tomando y obtener información de primera mano sobre aspectos que determinan la profesión en sí misma. Es por eso que compartimos algunos testimonios de estudiantes y egresados de la fanpage del Instituto de Ciencias y Estudios Superiores de Tamaulipas para que puedas tener una visión más completa sobre esta institución. “Muy amplia la universidad. Cuenta con estacionamiento para profesores y alumnado. Excelente ubicación y tiene seguridad. Así como sus planes de estudio accesibles con las carreras que oferta en sistema escolarizado y semiescolarizado.” – Wendy Pérez León. “Yo estudié en esta Universidad en el campus Morelia Michoacán y ¡fue la mejor experiencia! A los 10 meses de terminar la licenciatura obtuve mi título y cédula sin problema.” – Jhosefil Eurioles. “Una sólida institución de educación, con la misión de entregar recursos humanos con actitud y aptitud” – Edith Rodriguez. “Personal administrativo muy atento, trato cercano y amable. Excelente.” – Raquel PC “Buena atención por parte del personal además de tener unas instalaciones muy lindas”. – Yesica Reynoso. “Excelente atención, una buena alternativa para la educación” – Hector Villa Señor. “Muy buena escuela, excelentes docentes.” – Velma Hernandez “Excelente plantel, maestros capacitados y con experiencia.” – Julio Baez. “Como estudiante he tenido la dicha de contar con excelentes profesores. La modalidad de semiescolarizado beneficia a la gente que labora, con la practicidad de sus horarios”. – Néstor Zamora. “Excelente Instituto, los profesores son expertos en su campo. Ampliamente recomendable”. – Bio Jurídica. ¿El Instituto ICEST realiza intercambios estudiantiles? El Instituto ICEST brinda múltiples opciones para poder acceder a programas de intercambio gracias a los importantes convenios celebrados con otras instituciones educativas. Se buscará que los estudiantes puedan desarrollar una visión global y realizar prácticas profesionales, internados de pregrado, servicio social e intercambios académicos. La finalidad es llevar a la práctica aquellos conocimientos que se han adquirido en las aulas y ampliarlos en el área de su profesión. Objetivos de los intercambios estudiantiles Favorecer la formación académica y profesional mediante la movilidad nacional e internacional de estudiantes. Apoyar el intercambio académico nacional de estudiantes entre los campus ICEST y las instituciones que lo integran. Aumentar el nivel académico con el apoyo de diferentes estilos de aprendizaje. Mejorar la comunicación en Inglés y Francés entre los estudiantes. Incentivar la participación de alumnos en proyectos nacionales e internacionales. Motivar el intercambio de material didáctico, de información y experiencias sobre métodos pedagógicos innovadores. Incrementar el uso de tecnologías de información y comunicación. Convenios de intercambio internacional El Instituto de Ciencias y Estudios Superiores de Tamaulipas cuenta con un gran Convenio de Colaboración con el Restaurante Mirador de Ulía, Donostia-San Sebastián, en el país de España. Este mismo posee una gran distinción de una estrella Michelin. El objetivo es poder impulsar las prácticas profesionales y la capacitación para los alumnos de la Licenciatura en Gastronomía y la Licenciatura en Turismo. En dicho convenio los alumnos podrán realizar sus prácticas profesionales durante tres meses en distintas áreas del restaurante. Además, tendrán la posibilidad de hospedarse en las villas asignadas, obteniendo el apoyo del Instituto ICEST tanto en el hospedaje como en la alimentación. Convenios de intercambio nacional Los estudiantes tendrán la oportunidad de realizar intercambios nacionales a través de los convenios celebrados con otras instituciones educativas. Gracias a esto podrán realizar prácticas profesionales, internados de pregrado, servicio social e intercambios académicos. La finalidad es llevar a la práctica los conocimientos adquiridos en las aulas y desarrollar competencias acordes al área de su profesión. Viajes de estudio El Instituto de Ciencias y Estudios Superiores de Tamaulipas brinda la posibilidad de realizar viajes de estudio, los cuales considera una parte muy importante para la formación académica de sus estudiantes. Los alumnos tendrán la oportunidad de viajar y vivir esta gran experiencia para desarrollar conocimientos culturales y adquirir una mayor interacción social. ¿Qué actividades se pueden realizar en el Instituto ICEST? El Instituto de Ciencias y Estudios Superiores de Tamaulipas cuenta con múltiples actividades para llevar a cabo. Las mismas ayudarán a que los alumnos puedan adquirir o reforzar aquellos conocimientos que ya han obtenido de sus respectivas carreras. Entre ellos podemos encontrar Sesiones Informativas, Conferencias, Exposiciones, Conciertos, Jornadas con diferentes temáticas, Talleres, Campamentos, entre muchas otras. Además, la Universidad ICEST cuenta con una bolsa de trabajo cuyo objetivo primordial es dar a sus estudiantes soporte y seguimiento a su desarrollo profesional. Esta herramienta moderna y tecnológica es de gran utilidad para su futuro. ICEST conoce la importancia de aumentar la participación de sus estudiantes en la sociedad para que puedan trascender en la misma. Es por ello que establece una vinculación estratégica y permanente con múltiples empresas Líderes de México y del mundo. ¿Por qué estudiar en el Instituto ICEST? En esta institución educativa se busca impulsar y formar estudiantes con valores y conocimientos profesionales en diferentes ramas del estudio. Además, ICEST cuenta con una gran trayectoria en el sector educativo, siendo representada por catedráticos, docentes, directivos y egresados muy distinguidos. Valores y Principios La universidad ICEST busca: Acompañar a los estudiantes durante su formación para que puedan contribuir al desarrollo socioeconómico y cultural de la República Mexicana, teniendo siempre en cuenta sus principios éticos. Realizar un proceso de aprendizaje que motive la creatividad, así como la crítica en los estudiantes. Con el objetivo de que puedan tener la capacidad de ser un factor de cambio en diferentes problemáticas, desarrollando todo su potencial científico, tecnológico, humanístico y artístico. Tener en cuenta y desarrollar en todos los estudiantes la orientación hacia la investigación científica, con el fin de solucionar problemas en específico para la evolución de la sociedad. Adquirir conocimientos sobre la historia y la patria para fortalecer una formación cívica en los alumnos. Asimismo, que puedan conocer sus símbolos y héroes, para utilizarlo a favor de su comunidad y tener una visión óptima del futuro. Incentivar la responsabilidad hacia el medio ambiente, educando desde el enfoque del aprovechamiento racional de los recursos naturales. Orientar a todos los alumnos para que desarrollen el servicio a la comunidad, adquiriendo un verdadero compromiso por aquellos problemas sociales que incumben a toda la sociedad. Calidad Académica El Instituto de Ciencias y Estudios Superiores de Tamaulipas recibió de la Empresa certificadora, Lloyd´s Register Quality, el Certificado de Aprobación de su Sistema de Gestión de Calidad al haber sido evaluado satisfactoriamente por dicho Organismo, de acuerdo a la Norma ISO 9001:2015. Asimismo, ICEST cuenta con el Reconocimiento de Validez Oficial de Estudios (RVOE) y pertenece al Sistema Educativo Nacional. Variedad de Ofertas Académicas Esta institución cuenta con niveles de Educación Básica, Educación Media Superior, Educación Superior y Postgrado. Además, ofrece múltiples actividades para la formación completa de sus estudiantes. ICEST se encuentra continuamente en la creación y adaptación de programas educativos para que sean innovadores y ajustados a las necesidades de los estudiantes. Opciones de Becas Como hemos observado en los apartados anteriores, el instituto ICEST cuenta con una amplia gama de programas de becas y convenios empresariales. Esta casa de estudios brinda la posibilidad de financiar su colegiatura mediante convenios de becas a aquellos alumnos con dificultades económicas que no puedan costear sus estudios. De esta forma, demuestran el compromiso y la responsabilidad que empeñan en el desarrollo del aprendizaje en todos sus estudiantes. Programas de Intercambio ICEST brinda múltiples opciones para poder acceder a programas de intercambio. Los estudiantes podrán obtener una visión global gracias a los importantes convenios celebrados con otras instituciones educativas, tanto a nivel nacional como internacional. Se buscará que puedan realizar prácticas profesionales, internados de pregrado, servicio social e intercambios académicos. Como podemos apreciar, el Instituto de Ciencias y Estudios Superiores de Tamaulipas busca la formación tanto académica como humanista de todos sus alumnos. Estudiar en esta universidad será una experiencia enriquecedora y hará que los estudiantes se vuelvan profesionales con sólidos valores y conocimientos académicos. Flexibilidad en los Modelos Educativos Otra de las grandes ventajas de esta institución es la flexibilidad de horarios que permite, dando la opción al estudiante de escoger la modalidad en las que desea estudiar para poder compatibilizarlo con su vida personal. Se podrá optar por clases presenciales, ejecutivas y 100% en línea. ¿Cómo es la inscripción en el Instituto ICEST? En este instituto hay tres convocatorias de admisión por año: la primera se realiza en el mes de enero, la segunda es en mayo y la tercera es en el mes de septiembre. Para poder inscribirte aquí tienes que realizar tu registro en línea en la página oficial de ICEST. Luego, deberás presentar la documentación requerida por la institución: Copia de CURP Acta de Nacimiento original Original del Certificado de Bachillerato Certificado Médico expedido por el Centro de Salud 4 fotografías tamaño credencial blanco y negro, con fondo blanco y papel mate En Conclusión ICEST es una institución educativa en donde buscan crear una metodología educativa que prepare a los estudiantes de forma integral. De esta forma, formar profesionales que se encuentren preparados para enfrentarse a cualquier reto, aportando soluciones creativas para los problemas actuales que existen en la sociedad. Sus años de trayectoria, han hecho que se vuelva una casa de estudios de alto nivel, en donde los valores humanos y morales son destacables. Asimismo, su constante preocupación por la formación de los estudiantes y apertura de recursos de distinto tipo, lo convierten en una opción a considerar. Si te encuentras interesado en conocer más sobre las ofertas académicas que ofrecen, te recomendamos que ingreses a cursosycarreras.com.mx El Instituto de Ciencias y Estudios Superiores de Tamaulipas (ICEST) está ubicado en la 295º posición del Ranking de Mejores Universidades de México por Webometrics. Es una universidad privada ($$). Matrícula estudiantil: Aproximadamente 19.000 alumnos. Licenciaturas e Ingenierías: 53. Se fundó e inauguró el 19 de abril de 1979 gracias a la iniciativa del Licenciado Carlos Dorantes del Rosal. El 26 de enero de 1980, recibió el Reconocimiento de Validez Oficial de Estudios (RVOE) para los niveles Medio Superior y Superior. Todos sus programas educativos están legalmente constituidos en todo el territorio mexicano. Anualmente, en el ICEST, se gradúan cerca de 9.000 estudiantes. El Instituto de Ciencias y Estudios Superiores de Tamaulipas (ICEST) cuenta con 9 campus en todo el país. Hoy día posee ofertas académicas en Educación Básica, Educación Media Superior, Educación Superior y Posgrados. Lema: “Calidad en educación a tu alcance”. El Instituto de Ciencias y Estudios Superiores de Tamaulipas (ICEST) acumula más de 40 años brindándoles la mejor calidad académica y educativa en las ramas humanísticas, científicas y tecnológicas a sus estudiantes. Su objetivo es formar estudiantes altamente capacitados en todas sus áreas para que sean buscados en el campo laboral por sus credenciales. Los egresados del ICEST poseen una alta demanda en el mercado de las empresas de todo tipo. Por otro lado, cuenta con muchísimas opciones educativas si quieres proseguir con tus estudios universitarios o si deseas especializarte aún más con un posgrado. Incluso, hasta los más pequeños pueden formar parte del ICEST gracias a sus programas educativos de nivel básico. Carreras del ICEST El ICEST cuenta con grandes e interesantes propuestas académicas en su oferta académica. Si no sabes cuáles son las carreras, ya sean licenciaturas o ingenierías, en este apartado conocerás cada una de ellas. ¡Échale un vistazo! Área – Ciencias de la Salud Enfermería (para quienes hayan concluido los estudios de Enfermería General) Enfermería y Obstetricia. Fisioterapia y Rehabilitación. Médico Cirujano. Químico Farmacéutico Biólogo. Médico Cirujano Dentista. Médico Veterinario Zootecnista. Nutrición. Psicología. Radiología e Imagenología. Trabajo Social. Área – Ciencias Sociales y Humanidades Administración Pública. Bibliotecología. Ciencias de la Comunicación. Ciencias Políticas y Administración Pública. Criminología. Derecho. Derecho y Administración Pública. Idiomas. Derecho y Finanzas. Desarrollo Organizacional. Diseño Gráfico. Filosofía. Historia. Lengua y Literatura Hispánica. Literatura Dramática y Teatro. Periodismo y Medios. Sociología. Área – Ciencias e Ingeniería Arquitectura. Ciencias Ambientales. Ingeniería Industrial Administrativa. Licenciatura en Sistemas Computacionales. Ingeniería Industrial y de Sistemas de Producción. Diseño Industrial. Ingeniería en Sistemas Computacionales. Química Industrial. Ingeniería Petrolera. Robótica Industrial. Ingeniería Civil. Mecatrónica. Ingeniería Agrónoma. Telemática. Ingeniería Química Industrial. Área – Administración y Negocios Ingeniería en Negocios y Tecnologías de la Información. Turismo. Contaduría Pública y Finanzas. Gastronomía. Administración de Empresas. Administración de Recursos Humanos. Publicidad y Relaciones Públicas. Negocios Internacionales. Mercadotecnia. Relaciones Comerciales y Ventas. Diseño de la Moda e Industria del Vestido. Dirección y Gestión de Negocios. Administración y Tecnologías de la Información. Economía. Banca y Finanzas. Seguros. Área – Ciencias de la Educación Educación Preescolar. Pedagogía. Educación Primaria. Educación Musical. ICEST / Licenciaturas En Línea El mundo ha avanzado a pasos agigantados y la educación no puede quedarse atrás. La evolución e innovación que han presentado los institutos universitarios de hoy día, es impresionante. El ICEST cuenta con licenciaturas en línea para aquellos estudiantes que no puedan estar presentes en un aula de clases. ¡Mira las carreras disponibles! Listado de Carreras en Línea: Pedagogía. Trabajo Social. Psicología. Nutrición. Enfermería (para los que hayan terminado los estudios de Enfermería General). Derecho. Desarrollo Organizacional. Administración de Empresas. Negocios Internacionales. Mercadotecnia. Relaciones Comerciales y Ventas. Administración de Recursos Humanos. Precio y cuotas del ICEST Becas del ICEST Las Becas del Instituto de Ciencias y Estudios Superiores de Tamaulipas (ICEST) están catalogadas como una de las mejores de México. Entre sus ventajas, destacan los convenios y promociones que le brindan la oportunidad a decenas de estudiantes de seguir sus estudios. Si deseas conseguir mayor información sobre estos beneficios, deberás comunicarte directamente con un asesor del ICEST a través de su página web. Recuerda que aunque esta universidad sea privada, es una de las más asequibles económicamente de todo México. Campus del Instituto de Ciencias y Estudios Superiores de Tamaulipas (ICEST) El ICEST tiene en su haber un total de 10 campus en todo México. Esto quiere decir que su popularidad académica ha crecido tanto que se ha visto en la obligación de ofrecer sus servicios educativos en otras regiones del país. ¡Estos son los campus disponibles! Centro de México Instituto de Ciencias y Estudios Superiores – Campus Ciudad de México. Instituto de Ciencias y Estudios Superiores – Campus San Luis Potosí. Norte de México Instituto de Ciencias y Estudios Superiores – Campus Nuevo León. Instituto de Ciencias y Estudios Superiores – Campus Tamaulipas. Escuela de Trabajo Social Tampico, A.C. Sur de México Instituto de Ciencias y Estudios Superiores – Campus Tabasco. Instituto de Ciencias y Estudios Superiores – Campus Yucatán. Este de México Instituto de Ciencias y Estudios Superiores – Campus Hidalgo. Instituto de Ciencias y Estudios Superiores – Campus Veracruz. Oeste de México Instituto de Ciencias y Estudios Superiores – Campus Michoacán. Ingreso y Convocatorias del ICEST Si deseas formar parte del ICEST, te recomendamos prestar mucha atención con respecto a la documentación solicitada. En este bloque, te daremos todos los detalles: Copia del CURP. Original del Acta de Nacimiento. Original del Certificado de Bachillerato. Certificado Médico (expedido por el Centro de Salud). 4 fotografías con las siguientes características: tamaño credencial blanco y negro, fondo blanco, papel mate, con retoque. Próximas Convocatorias: El ICEST realiza convocatorias en enero, mayo y septiembre. De igual manera, si quieres extender un poco más esta información, te recomendamos ingresar a Mextudia, donde encontrarás toda la información de las convocatorias a las principales universidades del país. VER TODAS LAS CONVOCATORIAS Cursos y Programas del ICEST Para las personas interesadas en proseguir con sus estudios una vez terminada la licenciatura, el ICEST tiene una gran variedad de cursos, programas, maestrías, doctorados, especialidades, entre otros. A continuación, te los mostraremos todos: Área – Ciencias de la Salud Especialidades Adicciones. Administración de los Servicios de Enfermería. Fisioterapia y Rehabilitación. Enfermería Pediátrica. Enfermería Geriátrica. Enfermería Oncológica. Enfermería en Cuidados Intensivos. Enfermería Materno-Infantil. Enfermería Quirúrgica. Orientación Vocacional y Profesiográfica. Psicología y Análisis Organizacional. Psicología Clínica. Psicología Social. Psicoterapia. Salud Pública. Trabajo Social Escolar. Trabajo Social en el Sector Salud. Trabajo Social Industrial. Maestrías: Enfermería. Enfermería Pediátrica. Enfermería Quirúrgica. Enfermería en Cuidados Intensivos. Administración de los Servicios de Enfermería. Salud Pública. Administración de Hospitales. Sexualidad Humana. Enfermería Materno-Infantil. Geriatría. Nutrición. Pediatría. Ginecología y Obstetricia. Cirugía General. Medicina Interna. Materno Infantil. Psicoterapia de la Pareja. Psicología del Desarrollo y Desempeño Escolar. Psicología Clínica. Psicología Social. Psicoterapia. Psicología y Análisis Organizacional. Doctorados: Área – Humanidades y Sociales Especialidades Análisis Político. Derechos Humanos. Derecho Privado. Seguridad Pública. Derecho Electoral Mexicano. Maestrías Administración de Justicia. Derecho Privado. Derecho Penal. Seguridad Pública. Derecho Corporativo. Doctorados Derecho. Derecho de la Empresa. Derecho Privado. Área – Ingeniería y Ciencias Ingeniería Petrolera. Ingeniería Área de Calidad. Ingeniería Área de Investigación de Mercado. Ingeniería Área de Planeación. Ingeniería Área de Transporte. Ingeniería Ambiental. Ingeniería Hidráulica. Ingeniería Electrónica. Ecología. Ciencias de la Computación con Énfasis en Administración. Ciencias de la Computación con Énfasis en Sistemas. Ciencias de la Computación con Énfasis en Computación Educativa. Área – Negocios y Administración Maestrías Administración. Administración de Empresas. Economía. Finanzas. Impuestos. Auditoría. Seguros. Mercadotecnia. Doctorados Administración. Economía. Área – Ciencias de la Educación Maestrías Educación con Énfasis en Metodología de la Enseñanza Superior. Educación con Énfasis en Organización y Administración de la Educación Superior. Educación Superior con Énfasis en Comunicación Educativa. Educación con Énfasis en Educación Básica. Educación con Énfasis en Educación Tecnológica. Educación Superior con Énfasis en Planeación y Administración Educativa. Educación Superior con Énfasis en Medición Educativa. Doctorados ¿Ya sabes qué estudiar pero no sabes dónde? Compara entre más de 300 universidades COMPARA AQUÍ Por favor, proporciona los siguientes datos: País: Selecciona un País United States (US) México Por favor, ingresa tu País. Estado: Selecciona un Estado Por favor, ingresa tu Estado. Sexo: Selecciona un Sexo Femenino Masculino Por favor, ingresa tu Sexo. Por favor, proporciona los siguientes datos: Campus: Selecciona un Campus Por favor, ingresa tu Campus. Nivel a Cursar: Selecciona un Nivel a Cursar Por favor, ingresa tu Nivel a Cursar. Programa Académico: Selecciona un Programa Académico Por favor, ingresa tu Programa Académico. Curso: Selecciona un curso Por favor, ingresa un curso. Grado a Cursar: Selecciona un Grado a Cursar 0° 1° 2° 3° 4° 5° 6° 7° 8° 9° 10° 11° 12° Por favor, ingresa tu Grado a Cursar. Por favor, proporciona los siguientes datos: Estado Cívil: Selecciona un Estado Civil Soltero Casado Por favor, ingresa el Estado Cívil. ¿Vive?: Selecciona una Respuesta Si No Por favor, ingresa la información. Por favor, proporciona los siguientes datos: Estado Cívil: Selecciona un Estado Civil Soltera Casada Por favor, ingresa el Estado Cívil. ¿Vive?: Selecciona una Respuesta Si No Por favor, ingresa la información. Por favor, proporciona los siguientes datos: Estado Cívil: Selecciona un Estado Civil Soltero Casado Por favor, ingresa el Estado Cívil. ¿Vive?: Selecciona una Respuesta Si No Por favor, ingresa la información. Por favor, proporciona los siguientes datos: Estado Cívil: Selecciona un Estado Civil Soltera Casada Por favor, ingresa el Estado Cívil. ¿Vive?: Selecciona una Respuesta Si No Por favor, ingresa la información. Por favor, proporciona los siguientes datos: Número de Hermanos: Selecciona un Número de Hermanos 0 1 2 3 Por favor, ingresa el Número de Hermanos. Por favor, proporciona los siguientes datos: Gracias por tu interés, revisaremos tus datos y en breve nos pondremos en contacto contigo. Por favor, proporciona los siguientes datos: País: Selecciona un País United States (US) México Por favor, ingresa tu País. Estado: Selecciona un Estado Por favor, ingresa tu Estado. Sexo: Selecciona un Sexo Femenino Masculino Por favor, ingresa tu Sexo. Por favor, proporciona los siguientes datos: Campus: Selecciona un Campus Por favor, ingresa tu Campus. Nivel a Cursar: Selecciona un Nivel a Cursar Por favor, ingresa tu Nivel a Cursar. Programa Académico: Selecciona un Programa Académico Por favor, ingresa tu Programa Académico. Curso: Selecciona un curso Por favor, ingresa un curso. Grado a Cursar: Selecciona un Grado a Cursar 0° 1° 2° 3° 4° 5° 6° 7° 8° 9° 10° 11° 12° Por favor, ingresa tu Grado a Cursar. Por favor, proporciona los siguientes datos: Estado Cívil: Selecciona un Estado Civil Soltero Casado Por favor, ingresa el Estado Cívil. ¿Vive?: Selecciona una Respuesta Si No Por favor, ingresa la información. Por favor, proporciona los siguientes datos: Estado Cívil: Selecciona un Estado Civil Soltera Casada Por favor, ingresa el Estado Cívil. ¿Vive?: Selecciona una Respuesta Si No Por favor, ingresa la información. Por favor, proporciona los siguientes datos: Estado Cívil: Selecciona un Estado Civil Soltero Casado Por favor, ingresa el Estado Cívil. ¿Vive?: Selecciona una Respuesta Si No Por favor, ingresa la información. Por favor, proporciona los siguientes datos: Estado Cívil: Selecciona un Estado Civil Soltera Casada Por favor, ingresa el Estado Cívil. ¿Vive?: Selecciona una Respuesta Si No Por favor, ingresa la información. Por favor, proporciona los siguientes datos: Número de Hermanos: Selecciona un Número de Hermanos 0 1 2 3 Por favor, ingresa el Número de Hermanos. Por favor, proporciona los siguientes datos: Gracias por tu interés, revisaremos tus datos y en breve nos pondremos en contacto contigo. El Instituto de Ciencias y Estudios Superiores de Tamaulipas, A. C., es una Institución Educativa constituida legalmente como Asociación Civil, con Reconocimiento de Validez Oficial de Estudios para los niveles medio superior y superior, otorgado por Acuerdo Gubernamental del Estado de Tamaulipas, publicado en el Periódico Oficial No. 8, Tomo CV, de fecha 26 de Enero de 1980 y con Registro No. 177, Libro 71-III y adiciones de la Dirección General de Profesiones de la Secretaría de Educación Pública y en consecuencia todos los estudios que imparte tienen pleno y fundado reconocimiento legal en todo el Territorio de la República Mexicana con apoyo en la Constitución Política de los Estados Unidos Mexicanos, La Ley General de Educación y La Ley de Educación del Estado de Tamaulipas. El Instituto de Ciencias y Estudios Superiores de Tamaulipas, A. C., Institución inspirada en los principios de libertad, respeto a los derechos y valores del hombre universal y autonomía institucional; que tiene como visión representar una oportunidad accesible de superación intelectual para toda persona con interés en lograr su desarrollo personal, sin distinción de condición social o económica, a través de estudios que respondan, en contenido y calidad, a los requerimientos de la sociedad. Los planes y programas de los estudios que ofrece el Instituto de Ciencias y Estudios Superiores de Tamaulipas, A. C., han sido diseñados con el objetivo de formar personal altamente capacitado, que pueda competir con éxito para alcanzar los más elevados niveles intelectuales, profesionales y personales. El Instituto de Ciencias y Estudios Superiores de Tamaulipas, A. C., tiene relación con importantes organizaciones académicas del país como son, entre otras: La Asociación Nacional de Universidades e Institutos de Enseñanza Superior (ANUIES); La Federación de Instituciones Mexicanas Particulares de Educación Superior (FIMPES); la Hispanic Association of Colleges and Universities (HACU); la Asociación Nacional de Facultades y Escuelas de Contaduría y Administración (ANFECA); el Consejo Nacional para la Enseñanza e Investigación en Psicología (CNEIP); la Asociación Nacional de Instituciones de Educación en Informática (ANIEI); la Asociación Mexicana para la Educación Internacional (AMPEI); la Asociación Mexicana de Educación Continua (AMEC); la Asociación Mexicana de Educación en Salud Pública (AMESP); la Comisión Estatal para la Planeación de la Educación Superior (COEPES); la Academia Tamaulipeca de Investigación Científica y Tecnológica; la Federación de Colegios y Asociaciones de Profesionales de Tamaulipas (FECAP); el Colegio Mexicano de Posgraduados en Educación, A. C.; el Colegio de Posgraduados en Educación de Tamaulipas, A. C.; y el Colegio de Salud Pública, A. C. Asimismo se tienen convenios de colaboración interinstitucional con el Texas International Education Consortium, con la Texas A&M• University System, con la Secretaría de Economía del Gobierno Federal, con la Secretaría de Salud del Gobierno del Estado de Tamaulipas, con la Secretaría de Desarrollo Económico y del Empleo, con el Instituto Federal Electoral, con el Instituto Estatal Electoral, con la Cámara Nacional de Comercio, Servicios y Turismo, con la Dirección Estatal de Protección Civil, con el Sistema para el Desarrollo Integral de la Familia, con Centros de Integración Juvenil, con Cambridge University Press, con Trinity College London y con Microsoft Office Specialist. De todo lo anterior se derivan valiosas experiencias motivadoras y fructíferas para los estudiantes y docentes del Instituto de Ciencias y Estudios Superiores de Tamaulipas, A. C. Dentro de esta Institución Educativa existe un ambiente de armonía, comunicación y respeto mutuo que hacen posible una comunidad escolar formada por alumnos, padres de familia, docentes y directivos unidos en torno al ideal del saber y la superación constante. Campus Villahermosa Urbano Castañeda No. 102, esq. con Sabina, Col. Sabina, CP. 86153 Campus Tuxpan Carretera Tuxpan - Tamiahua No. 95, Col. Chapultepec, Tuxpan, Ver. Campus Huejutla Carretera Huejutla - Chalahuiyapa No. 85, Col. Tepoxtequito, Huejutla de Reyes, Hgo. Campus Valles Carretera Valles - Tampico, No. 1000, Fraccionamiento Lomas de San José, Cd. Valles, S.L.P. Unidad Morelia García Obeso No. 306, Centro Histórico, Morelia, Michoacán. General Prim No. 72 Col. Juárez, Delegación Cuauhtémoc, CP. 06600. México, D. F. Campus Villahermosa Urbano Castañeda No. 102, esq. con Sabina, Col. Sabina, CP. 86153 Calle Hidalgo No. 279 Pte. Zona Centro, entre Cuauhtémoc y Garibaldí, Z. C., C.P. 64000, Monterrey, N. L. El Instituto de Ciencias y Estudios Superiores de Tamaulipas, A. C., es una Institución Educativa constituida legalmente como Asociación Civil, con Reconocimiento de Validez Oficial de Estudios para los niveles medio superior y superior, otorgado por Acuerdo Gubernamental del Estado de Tamaulipas, publicado en el Periódico Oficial No. 8, Tomo CV, de fecha 26 de Enero de 1980 y con Registro No. 177, Libro 71-III y adiciones de la Dirección General de Profesiones de la Secretaría de Educación Pública y en consecuencia todos los estudios que imparte tienen pleno y fundado reconocimiento legal en todo el Territorio de la República Mexicana con apoyo en la Constitución Política de los Estados Unidos Mexicanos, La Ley General de Educación y La Ley de Educación del Estado de Tamaulipas.Formar hombres y mujeres libres, humanistas, de pensamiento creativo, interesados en la investigación, con una sólida preparación científica, tecnológica y cultural, apegados a su familia, orgullosos de ser mexicanos y de sus tradiciones, respetuosos de los derechos de los demás, partidarios de la paz, protectores del medio ambiente y los recursos naturales, leales a los valores universales del hombre, comprometidos con la excelencia, poseedores de la competitividad suficiente para progresar con honestidad, espíritu de justicia y servicio a la comunidad. El Instituto de Ciencias y Estudios Superiores de Tamaulipas, A. C., es una Institución Educativa constituida legalmente como Asociación Civil, con Reconocimiento de Validez Oficial de Estudios para los niveles medio superior y superior, otorgado por Acuerdo Gubernamental del Estado de Tamaulipas, publicado en el Periódico Oficial No. 8, Tomo CV, de fecha 26 de Enero de 1980 y con Registro No. 177, Libro 71-III y adiciones de la Dirección General de Profesiones de la Secretaría de Educación Pública y en consecuencia todos los estudios que imparte tienen pleno y fundado reconocimiento legal en todo el Territorio de la República Mexicana con apoyo en la Constitución Política de los Estados Unidos Mexicanos, La Ley General de Educación y La Ley de Educación del Estado de Tamaulipas.Formar hombres y mujeres libres, humanistas, de pensamiento creativo, interesados en la investigación, con una sólida preparación científica, tecnológica y cultural, apegados a su familia, orgullosos de ser mexicanos y de sus tradiciones, respetuosos de los derechos de los demás, partidarios de la paz, protectores del medio ambiente y los recursos naturales, leales a los valores universales del hombre, comprometidos con la excelencia, poseedores de la competitividad suficiente para progresar con honestidad, espíritu de justicia y servicio a la comunidad. Por favor, proporciona los siguientes datos: País: Selecciona un País United States (US) México Por favor, ingresa tu País. Estado: Selecciona un Estado Por favor, ingresa tu Estado. Sexo: Selecciona un Sexo Femenino Masculino Por favor, ingresa tu Sexo. Por favor, proporciona los siguientes datos: Campus: Selecciona un Campus Por favor, ingresa tu Campus. Nivel a Cursar: Selecciona un Nivel a Cursar Por favor, ingresa tu Nivel a Cursar. Programa Académico: Selecciona un Programa Académico Por favor, ingresa tu Programa Académico. Curso: Selecciona un curso Por favor, ingresa un curso. Grado a Cursar: Selecciona un Grado a Cursar 0° 1° 2° 3° 4° 5° 6° 7° 8° 9° 10° 11° 12° Por favor, ingresa tu Grado a Cursar. Por favor, proporciona los siguientes datos: Estado Cívil: Selecciona un Estado Civil Soltero Casado Por favor, ingresa el Estado Cívil. ¿Vive?: Selecciona una Respuesta Si No Por favor, ingresa la información. Por favor, proporciona los siguientes datos: Estado Cívil: Selecciona un Estado Civil Soltera Casada Por favor, ingresa el Estado Cívil. ¿Vive?: Selecciona una Respuesta Si No Por favor, ingresa la información. Por favor, proporciona los siguientes datos: Estado Cívil: Selecciona un Estado Civil Soltero Casado Por favor, ingresa el Estado Cívil. ¿Vive?: Selecciona una Respuesta Si No Por favor, ingresa la información. Por favor, proporciona los siguientes datos: Estado Cívil: Selecciona un Estado Civil Soltera Casada Por favor, ingresa el Estado Cívil. ¿Vive?: Selecciona una Respuesta Si No Por favor, ingresa la información. Por favor, proporciona los siguientes datos: Número de Hermanos: Selecciona un Número de Hermanos 0 1 2 3 Por favor, ingresa el Número de Hermanos. Por favor, proporciona los siguientes datos: Gracias por tu interés, revisaremos tus datos y en breve nos pondremos en contacto contigo.